

ESISAPO

BOLETIM SEMANAL DO SISTEMA DE INFORMAÇÃO DE MERCADOS AGRÍCOLAS DA
PROVÍNCIA DE NAMPULA

PUBLICAÇÃO DA DIRECÇÃO PROVINCIAL DA AGRICULTURA

TELEF. 26213308; FAX 26214177

E-MAIL: DECO.DPA@TDM.CO.MZ

Edição No. 302

Nampula, 19 de Maio de 2009

Destaque da Semana

@janela –Agricultura

Sintomas da Doença de Copra

Entre os sintomas do amarelecimento letal do coqueiro destacam-se a coloração preta das flores, queda precoce dos frutos e das folhas. Quando assim acontece o aconselhamento técnico recomenda o abate das plantas como forma de evitar a propagação da doença.

O amarelecimento letal da coqueiro (coconut lethal Yellowing) é uma doença causada por um agente patogénico que atinge os palmares. Começou na Costa atlântica e do pacífico e algumas ilhas da América do Norte e América Central. Desde há algum tempo esta doença tem sido causa da morte dos coqueiros em vários países de África, incluindo Moçambique.

A praga ataca os coqueiros e outros palmares e está disseminar-se rapidamente. Registada a praga numa área, a paisagem muda em poucos meses. Os coqueiros afectados lembram postes após uma explosão. As plantas atacadas morrem em três ou seis meses após o aparecimento dos primeiros sintomas.

Em 1980 a praga foi responsável pela morte de mais de sete milhões de palmares na Jamaica. Epidemia similar à da Jamaica ocorreu também em Cuba, Haiti, República Dominicana, Bahamas e Florida.

Em 1997 a praga chegou a Cozumel e Cancun no México e seguiu pela Península de Yucatán até Honduras.

Fonte: J.n. 8 de Maio de 2009

Análise de Preços

Os preços de milho branco de produção nacional, praticados ao consumidor mantiveram-se estáveis na maioria dos mercados domésticos no últimos 21 dias.

Este facto é resultado da regularidade da oferta deste cereal nos diferentes mercados. Na zona do Interior, os preços mais altos são os praticados na Vila Sede de Malema e os mais baixos no mercado de Lalaua, situando-se na ordem de 4,00 e 3,43 meticais o quilo, respectivamente. Entre a zona Intermédia/Central e Costeira, informações recolhidas pelo Simap, dão conta que não há grandes diferenças.

Gráfico 1: Preços de Grão de Milho Branco (Nível de Mercado), período Abril e Maio/2009.

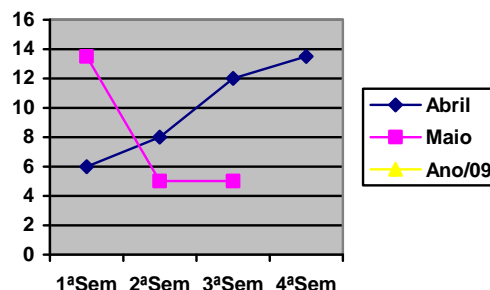

Oportunidades de Mercados

Governo Garante Apoio Na compra de Cereais

O Governo moçambicano, com assistência dos seus parceiros de cooperação, vai a partir do presente ano agrícola, disponibilizar fundos a intervenientes na comercialização de cereais, por forma a encorajar a criação de excedentes comercializáveis e garantir a segurança alimentar no país.

Export Marketing

Todos têm a ganhar com a
Venda de produtos agrícolas
Nesta empresa Comercial

Seja Cliente da Empresa Marketing
Empresa que pensa em si. Caro
Comerciante/Produtor!

Compra:
Milho, Amendoim, Feijão Manteiga, Feijão
Soja, Arroz e Castanha de Caju.

Uma empresa para todas soluções
de comercialização de produtos agrícolas.
Contacte: Tel. 258-6213944
Cell. 258-82601270
Nampula

Faça Novas Amizades
Com **AGT-Gani Comercial-lda**
Importação- Exportação

E com orgulho que
Compramos :
Milho, Amendoim, Feijão. Mandioca,
Mapira, Mexoeira, Gergelim, Girassol etc.
Av. do Trabalho, nº 1649 C.P 213
Tel: +258-26212676, Fax: + 258-2621433
E-mail-gani.agt@tv cabo.co.mz
Nampula

Agrifocus Vende Insumos Agrícolas na Província de Nampula

A Agrifocus – Nampula, Tel 26214482 – é uma empresa que se dedica à comercialização de insumos agrícolas na província de Nampula e não só.

A empresa tem vários tipos de insumos agrícolas para venda aos produtores interessados nesta altura de sementeiras das culturas da 2ª época, a empresa tem insecticidas, adubos, produtos de pulverização e material de protecção pessoal durante a aplicação dos químicos.

Empresa Ikuru está a Comprar Produtos Agrícolas da Presente Época Agrícola

Empresa de Comercialização de produtos e insumos agrícolas-IKURU, com sede na Cidade de Nampula, em frente dos armazéns da Empresa Gani Comercial e anexo as Oficinas Ronil em Nampula, esta a comprar produtos agrícolas da presente campanha agrícola 2008/2009.

Produtos: Amendoim, Gergelim, Castanha de Cajú e Feijões.

Para melhor contacto, ligue para o nº 26213944 Cidade de Nampula.

Pannar SEED LDA. Vende insumos agrícolas na Cidade de Nampula

PANNAR é uma empresa com experiência na venda de insumos agrícolas na Cidade de Nampula, sita na Avenida de Trabalho logo na entrada e saída do mercado da Faina.

Esta empresa dedica-se na venda de sementes de hortícolas tais como: Repolho, Tomate, Pepino, Alface, Pimentos Abobora e Couves, assim como instrumentos agrícolas a preços a não perder. Os interessados pelos produtos podem ligar a esta empresa através do CELL: 82673050 na Cidade de Nampula.

@janela Aberta Industrial de
Cajú

**Condições de Trabalho
Continuam Precárias**

O descasque manual na indústria de processamento do caju, em Moçambique tornou-se as condições de trabalho mais precárias.

Dados em poder do Simap, indicam que é urgente a adopção de uma tecnologia segura, semi-mecânica ou mecanizado de forma a eliminar-se as más condições de trabalho que o sector enfrenta.

Moçambique foi o primeiro país a introduzir o descasque mecânico de caju em África, mas o colapso do sector nos finais de 1990 levou a reintrodução de tecnologias manual e com graves consequências para o trabalhador.

O Simap considera que para além das más condições a que o trabalhador está sujeito, a produção em si, está mergulhada em dificuldades geradas por factores internos e pela conjuntura mundial.

É que com a queda de preços de matéria-prima e conseqüentemente de alguns produtos acabados no mercado internacional, a castanha também tem estado a enfrentar preços baixos o que pode pôr em causa a sobrevivência do sector.

“Não podemos perder um produto que já provou e que continua a ser um dos pilares das exportações do país.

Nos últimos anos, o sector do caju emprega em todo o país pouco mais de seis mil trabalhadores.

A produção média anual da castanha é de cerca 70 mil toneladas.

Fonte: J.N 8 de Maio de 2009

**@janela Aberta do I.A.M
De Nampula**

**Calendário Algodoeiro
Principais Actividades-Maio/09**

Colheitas e Secagem –Feita pelos Produtores.

@Caixa Ambiental

Respeite as espécies
Protegidas
Pense no amanhã
Protege os recursos naturais
Elas são a fonte de riqueza

Projecto Gestão da Biodiversidade Marinha
Costeira.

Fluxo de Produtos nos Mercados

O mercado grossista da Cidade de Nampula não registou entrada de alguns produtos, nomeadamente feijão nhemba, feijão manteiga, batata Reno e batata doce de polpa alaranjada.

Durante a visita do Simap a 18 de Maio corrente, havia disponível no mercado grossista da gorongosa, principal ponto de entrada e destino de grão de milho branco de produção nacional, cerca de 50 toneladas deste cereal, correspondente a um aumento de 10 toneladas, comparativamente a semana passada (11 de Maio).

No mercado da faina ponto de entrada de amendoim e feijão nhemba não encontramos nenhuma oferta destes dois produtos. Comerciantes entrevistados pelo Simap disseram a nossa fonte que vão começar a comprar os produtos no mês de Junho próximo naquele mercado de concentração da região norte de Moçambique.

Tabelas de Preços

Tabela 1. Preços de Milho em Mercados Retalhistas Informais de Moçambique

Local	Unidade de Medida	Preços da Unidade		
		MT/lata	Preço em (MT/Kg)	Mudança
Nampula	Lata de 20 litros	100,00	5,71	0
Mucate	Lata de 20 litros	75,00	4,29	0
Murrupula	Lata de 20 litros	70,00	4,00	0
Mocuba	Lata de 20 litros	65,00	3,71	0
Malema	Lata de 20 litros	60,00	3,43	0

Fonte: SIMAP

Data da Informação: Semana 18 de Maio 2009

b) Sem informação

Tabela 2. Custo de Transporte de Produtos Agrícolas Via Terrestre

Percurso		Custo de Transporte (Mt/saco)		
Produto	De	PARA	Valor do Saco	Tipo de Saco
Milho	Mocuba	Nampula	50,00	70
Milho	Mecuburi	Nampula	60,00	70
Feijão Nhemba	Alto-Molocué	Nampula	50,00	70
Feijão Nhemba	Mecubúri	Nampula	30,00	50

Data da Informação: Semana 18 de Maio de 2009

Tabela 3. Preços ao Consumidor nos Mercados Municipais e/ou Informais nas Sedes Distritais em (Mt/Kg) e latas.

Produto	Cid.Nampula	Ribáuè	Mecubúri	Murrupula	Lalaua
Grão de milho♣	100,00	55,00	75,00	80,00	60,00
(KG)	5,71	3,14	4,29	4,56	3,43
Mandioca seca♣	35,00	b)	35,00	35,00	35,00
(KG)	3,29	b)	3,29	3,29	3,29
Far. de milho c/farelo	17,50	15,00	15,00	17,50	15,00
Feijão cute	20,00	15,00	10,00	12,50	10,00
Feijão boer	b)	(b)	b)	10,00	b)
Feijão manteiga	40,00	25,00	35,00	35,00	35,00
Arroz corrente	25,00	22,00	25,00	17,00	20,00
Açúcar castanho nac	20,00	21,00	21,00	20,00	20,00
Óleo nacional avulso	60,00	60,00	50,00	50,00	60,00
Óleo Importado	50,00	50,00	60,00	45,00	45,00
Amendoim pequeno	20,00	b)	b)	15,00	16,00
Amendoim grande	20,00	b)	b)	12,00	14,00
Peixe nicuci ♦	3,00	10,00	15,00	10,00	10,00
Enxada ♠	100,00	70,00	65,00	50,00	55,00
Catana ♠	60,00	60,00	65,00	45,00	45,00

Data da Informação: Semana 18 de Maio de 2009

b) Sem Informação

♣ Grão de milho e mandioca é vndido em latas de 20 litros

♠ Enxada e catana o preço por unidade

♦ Peixe papahi e nicuci é sempre vendido em montinho