

**Informação Semanal de Mercados Agrícolas no País, Região e Mundo****Publicação do Sistema de Informação de Mercados Agrícolas (SIMA)**

Ministério da Agricultura - Direcção de Economia-Dpto. Estatística

Tel: 21 46 01 31 / 21 46 01 45 Fax: 21 46 01 45 / 21 46 02 96; Email: [sima@map.gov.mz](mailto:sima@map.gov.mz)[www.sima.minag.org.mz](http://www.sima.minag.org.mz)**Preço de Milho Continua a Subir**

O preço de milho praticado ao consumidor continua a subir em alguns mercados do País com destaque para a zona centro. As subidas mais altas tiveram lugar na Vila de Gorongosa em 15% passando a custar cerca de 12,50 Mts/kg e na Cidade de Manica em 14% atingindo 14,30 Mts/kg.

Na zona sul, o preço subiu 11% na Cidade de Xai-Xai e 10% na Vila de Massinga passando os consumidores a pagar cerca de 10,00 Mts/kg e 11,50 Mts/kg, respectivamente.

Na zona norte, houve uma subida de 6% na Cidade de Nampula atingindo 9,71 Mts/kg. No entanto, na Cidade de Nacala o preço deste cereal registou uma queda de 21% baixando para 8,50 Mts/kg.

A subida de preços de milho que se regista na zona centro do País, concretamente em Gorongosa e Manica, resulta da subida de preços que se regista ao nível do produtor. No período em análise, em Manica o preço da lata de 20 litros de milho subiu 14% ao passar de 210,00 Mts para 240,00 Mts (12,00 Mts/kg para 13,71 Mts/kg), e em Gorongosa, o preço da lata de cerca de 7 litros subiu 20% passando de 50,00 Mts para 60,00 Mts (7,80 Mts/kg para 9,35 Mts/kg).

**Preço de Milho Mais Alto em Manica**

Contrariamente ao que se tem verificado nos outros anos, na presente semana, os preços mais altos de milho estão em vigor na zona centro e não na zona sul do País. Na zona sul, o preço mais alto de 12,28 Mts/kg está na Cidade de

Maputo, enquanto que na zona centro o preço mais alto é de 14,30 Mts/kg em vigor na Cidade de Manica.

A alta de preços no Distrito de Manica está associada a vários factores, entre eles a forte procura deste cereal por revendedores de mercado, empresas de processamento de farinha e por zimbabweanos. Para além de milho, os zimbabweanos estão a comprar outros produtos alimentares como o arroz e o óleo de cozinha.

Tendo em conta a sazonalidade de produção de milho em Moçambique, espera-se que os preços continuem a subir até finais de Março ou princípios de Abril 2009, altura em que poderão começar as colheitas da primeira época de 2008/09.

Fig. 1: Evolução de Preços de Milho ao Consumidor da Cidade de Manica

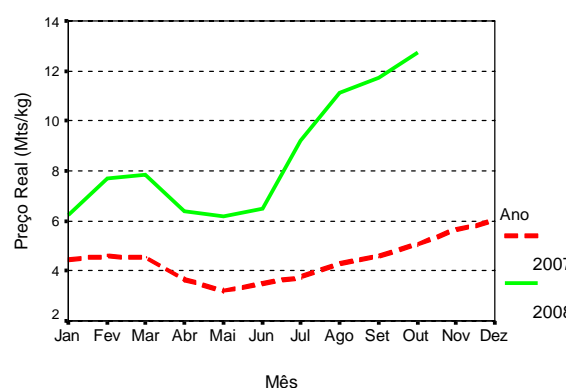

A Fig. 1 mostra que em 2007, os preços de milho subiram gradualmente a partir de Maio até Dezembro e no corrente ano os preços

começaram a subir drasticamente a partir de Junho. No período compreendido entre Junho a esta semana (20 de Outubro de 2008), o preço de milho registou uma subida de 96%, tendo passado de uma média de 6,50 Mts/kg em Junho para uma média de 12,76 Mts/kg nos primeiros 20 dias de Outubro corrente. Em igual período de 2007, os preços registaram uma subida de 43% tendo passado de 3,50 Mts/kg para 5,00 Mts/kg.

### Preço de Feijão Manteiga Varia

O feijão manteiga registou diferentes comportamentos de preços nos últimos sete dias em diferentes mercados. Os preços subiram em 17% nos mercados da Cidade de Xai-Xai, Vila de Ribau e Cidade de Cuamba, passando os consumidores a pagar 35,00 Mts/kg em Xai-Xai e Ribau e 32,33 Mts/kg em Lichinga. Quedas de preços foram observadas na Cidade de Cuamba em 25% baixando para 36,47 Mts/kg e na Cidade de Chókwè em 14% onde passou a custar 34,64 Mts/kg.

Na zona sul do País, o preço mais baixo está em vigor na Cidade de Maputo onde os consumidores estão a pagar 32,00 Mts/kg e o mais alto de cerca de 42,00 Mts/kg está sendo praticado na Vila de Massinga.

Nas zonas centro e norte, os preços mais baixos foram observados na Cidade de Manica e na Vila de Ulónguè, em Angónia, onde os consumidores estão a pagar 24,31 Mts/kg e 23,00 Mts/kg, respectivamente. O preço mais alto de 63,40 Mts/kg está em vigor na Cidade de Nacala.

Relativamente ao fluxo de feijão manteiga, o mercado grossista de Bazuca, arredores da Cidade de Maputo, recebeu nos princípios desta semana feijão manteiga proveniente na sua maioria de Lichinga e menor quantidade proveniente de Gurué. Os comerciantes estão a

comprar a 600,00 Mts a lata de 20 litros em Lichinga e entre 22,00 Mts/kg a 23,00 Mts/kg em Gurué.

Em Gaza, a Cidade de Xai-Xai tem disponível nesta semana o feijão manteiga adquirido em Tete e o produzido em Chókwè, enquanto que na Cidade de Chókwè está à venda o feijão manteiga produzido localmente.

Na Zambézia, o Distrito de Gurué abasteceu com feijão manteiga ao mercado da Cidade de Quelimane, enquanto que o Distrito de Maganja da Costa forneceu ao mercado da Cidade de Mocuba.

### Custo de Transporte

O custo de transporte de produto agrícolas pago por comerciantes é apresentado na tabela seguinte.

**Tabela 1:** Custo de Transporte de Produtos Agrícolas Via Terrestre

Produto	De	Para	Mts/saco
Milho	Nhamatanda	Maputo	80,00c
	Mavonde	Manica	40,00e
	Barué	Chimoio	30,00a
	Gurué	Quelimane	50,00a
	Molumbo	Milange	50,00a
	Magigi	Milange	50,00a
	Chiure	Nacala	45,00d
	Ancuabe	Pemba	50,00c
Feijão manteiga	Lichinga	Maputo	130,00a
	Gurué	Maputo	100,00a
	Tambara	Chimoio	40,00a
	Gurué	Quelimane	100,00f
Amendoim	Murrupula	Maputo	130,00a
	Namapa	Nacala	70,00d
	Namuno	Pemba	100,00c
Mandioca seca	Murrupula	Nampula	30,00c
	Namarroi	Quelimane	80,00a
	Chiure	Pemba	60,00h

**Nota:** a=saco 50kg, b=saco 60 kg, c=saco 70kg, d=saco 80kg, e=saco 100kg, f= saco 130 kg, h=saco 30 kg.

**Quadro 1a: Preço e Mudança Percentual a Nível Grossista (MT/Kg).**

	PRODUTOS								
	Grão de milho branco			Feijão nhemba			Feijão manteiga/Nac.		
	Sem. ant.	Sem. rec.	Mud. %	Sem. ant.	Sem. rec.	Mud. %	Sem. ant.	Sem. rec.	Mud. %
MAPUTO	12.14	11.90	-2	20.00	19.50	-3	30.00	30.00	0
XAI-XAI	10.48	11.90	14	.	.	.	23.00	28.00	22
MAXIXE	.	.	.	24.00	24.00	0	32.00	32.00	0
MASSINGA	.	.	.	.	.	.	36.74	36.74	0
BEIRA	8.82	.	.	16.10	.	.	30.60	.	.
QUELIMANE	10.29	11.43	11	.	.	.	30.00	25.00	-17
MILANGE	9.14	9.60	5	.	.	.	.	.	.
NAMPULA	8.29	8.86	7	12.08	12.08	0	.	.	.

Nota: "sem. rec." = semana recente; 'sem. ant.' = semana anterior; 'mud. %' = mudança percentual.

**Quadro 1b: Preço e Mudança Percentual a Nível Grossista, Continuação (MT/Kg).**

	PRODUTOS											
	Arroz corrente			Amendoim peq./Nac.			Amendoim grande			Mandioca seca		
	Sem. ant.	Sem. rec.	Mud. %	Sem. ant.	Sem. rec.	Mud. %	Sem. ant.	Sem. rec.	Mud. %	Sem. ant.	Sem. rec.	Mud. %
MAPUTO	.	.	.	28.00	26.00	-7	26.00	26.00	0	.	.	.
XAI-XAI	.	.	.	27.00	27.00	0	24.00	25.00	4	.	.	.
MAXIXE	.	.	.	30.67	29.00	-5	28.00	27.00	-4	.	.	.
MASSINGA	.	.	.	28.73	28.73	0	.	.	.	.	.	.
BEIRA	.	.	.	32.87	.	.	33.64	.	.	.	.	.
QUELIMANE	.	.	.	.	25.00	.	.	.	.	6.85	6.94	1
MILANGE	.	.	.	.	.	.	.	.	.	.	.	.
NAMPULA	.	.	.	.	.	.	.	.	.	3.75	3.75	0

Nota: "sem. rec." = semana recente; 'sem. ant.' = semana anterior; 'mud. %' = mudança percentual.

**Quadro 2a: Preço e Mudança Percentual a Nível Produtor (MT/Kg).**

	PRODUTOS								
	Grão de milho branco			Feijão nhemba			Feijão manteiga/Nac.		
	Sem. ant.	Sem. rec.	Mud. %	Sem. ant.	Sem. rec.	Mud. %	Sem. ant.	Sem. rec.	Mud. %
GORONGOSA	7.79	9.35	20	9.06	.	.	19.80	21.45	8
MANICA	12.00	13.71	14	.	.	.	32.33	23.09	-29
CHIMOIO	9.14	9.14	0	12.08	12.08	0	30.02	30.02	0
ANGONIA	.	7.79	.	.	9.00	.	.	18.00	.
RIBAUE	.	.	.	.	.	.	.	.	.
MONTEPUEZ	5.00	5.00	0	7.00	.	.	20.00	.	.
CUAMBA	7.43	7.71	4	10.87	10.27	-6	27.71	27.71	0

Nota: "sem. rec." = semana recente; 'sem. ant.' = semana anterior; 'mud. %' = mudança percentual.

**Quadro 3a: Preço e Mudança Percentual a Nível de Mercado Retalhista (MT/Kg).**

	PRODUTOS											
	Grão de milho branco			Farinha branca c/ farelo			Arroz corrente			Farinha de Milho Branco Sem Farelo 1ª		
	Sem. ant.	Sem. rec.	Mud. %	Sem. ant.	Sem. rec.	Mud. %	Sem. ant.	Sem. rec.	Mud. %	Sem. ant.	Sem. rec.	Mud. %
MAPUTO	13.20	12.28	-7	.	.	.	19.29	18.93	-2	23.26	22.82	-2
XAI-XAI	8.94	9.94	11	.	.	.	19.00	19.00	0	22.00	23.00	5
CHOKWE	10.29	10.29	0	.	.	.	15.37	15.37	0	20.00	20.00	0
INHAMBANE	.	.	.	.	.	.	20.00	20.00	0	24.33	25.00	3
MAXIXE	10.16	10.88	7	.	.	.	18.00	18.00	0	25.00	25.00	0
MASSINGA	10.39	11.43	10	.	.	.	20.49	20.49	0	25.00	25.00	0
BEIRA	10.88	.	.	.	.	.	25.00	.	.	25.00	.	.
GORONGOSA	10.88	12.47	15	18.12	.	.	23.05	25.61	11	35.00	25.00	-29
MANICA	12.57	14.29	14	7.70	7.70	0	25.61	25.61	0	25.00	25.00	0
CHIMOIO	11.43	11.43	0	26.18	26.18	0	28.69	28.69	0	.	.	.
TETE	10.29	10.74	4	30.80	30.80	0	25.61	25.61	0	30.00	30.00	0
ANGONIA	.	8.83	.	.	15.40	.	.	25.00	.	.	30.00	.
QUELIMANE	.	.	.	19.25	20.42	6	25.61	20.49	-20	25.00	22.50	-10
MOCUBA	9.52	9.52	0	20.11	20.54	2	.	.	.	.	.	.
MILANGE	10.00	10.00	0	12.00	12.00	0	25.00	25.00	0	30.00	30.00	0
NAMPULA	9.14	9.71	6	15.40	15.94	4	24.59	24.59	0	25.00	25.00	0
RIBAUE	8.57	8.57	0	12.00	12.00	0	30.00	30.00	0	.	.	.
NACALA	10.86	8.57	-21	16.31	16.31	0	21.70	21.70	0	.	.	.
PEMBA	10.29	10.29	0	38.50	34.23	-11	28.00	28.00	0	25.00	25.00	0
MONTEPUEZ	8.57	8.57	0	15.40	15.40	0	.	25.61	.	.	.	.
LICHINGA	9.43	9.43	0	30.80	30.80	0	30.74	30.74	0	.	.	.
CUAMBA	8.00	8.00	0	10.87	14.50	33	30.14	22.77	-24	.	.	.

Nota: "sem. rec." = semana recente; 'sem. ant.' = semana anterior; 'mud. %' = mudança percentual.

**Quadro 3b: Preço e Mudança Percentual a Nível de Mercado Retalhista (MT/Kg).**

	PRODUTOS											
	Feijão nhemba			Feijão manteiga/Nac.			Amendoim peq./Nac.			Amendoim grande		
	Sem. ant.	Sem. rec.	Mud. %	Sem. ant.	Sem. rec.	Mud. %	Sem. ant.	Sem. rec.	Mud. %	Sem. ant.	Sem. rec.	Mud. %
MAPUTO	21.89	21.84	0	32.70	32.08	-2	30.08	30.66	2	44.14	26.38	-40
XAI-XAI	20.00	20.00	0	30.00	35.00	17	30.00	35.00	17	28.00	30.00	7
CHOKWE	18.12	25.88	43	40.42	34.64	-14	31.61	31.61	0	25.87	25.87	0
INHAMBANE	31.70	31.70	0	40.76	40.76	0	31.23	31.23	0	29.68	29.68	0
MAXIXE	.	25.10	.	39.25	38.49	-2	32.23	30.08	-7	25.87	25.87	0
MASSINGA	31.78	31.78	0	42.54	41.83	-2	33.89	32.71	-3	25.87	26.33	2
BEIRA	20.70	.	.	29.33	.	.	33.71	.	.	32.34	.	.
GORONGOSA	18.12	18.12	0	34.64	34.64	0	31.61	47.41	50	38.81	.	.
MANICA	12.71	12.71	0	24.31	24.31	0	26.62	26.62	0	28.75	28.75	0
CHIMOIO	19.32	19.32	0	34.64	34.64	0	37.93	37.93	0	32.34	32.34	0
TETE	.	21.14	.	30.00	30.00	0	31.61	31.61	0	25.87	25.87	0
ANGONIA	.	12.08	.	.	23.09	.	.	.	.	.	32.34	.
QUELIMANE	20.13	21.96	9	32.08	34.71	8	42.14	44.69	6	.	.	.
MOCUBA	.	.	.	40.00	40.00	0	36.12	36.12	0	.	.	.
MILANGE	25.00	25.00	0	30.00	30.00	0	.	.	.	.	38.81	.
NAMPULA	14.49	14.49	0	34.64	34.64	0	32.51	30.34	-7	.	.	.
RIBAUE	14.49	12.08	-17	30.00	35.00	17	38.67	42.81	11	.	.	.
NACALA	12.79	13.05	2	65.21	63.40	-3	.	9.48	.	.	9.70	.
PEMBA	15.10	20.13	33	30.00	30.00	0	.	.	.	21.56	21.56	0
MONTEPUEZ	17.25	15.10	-13	38.49	38.49	0	.	.	.	27.72	24.26	-13
LICHINGA	24.15	24.15	0	27.71	32.33	17	.	.	.	43.12	43.12	0
CUAMBA	10.74	10.74	0	48.62	36.47	-25	.	.	.	23.00	.	.

Nota: "sem. rec." = semana recente; 'sem. ant.' = semana anterior; 'mud. %' = mudança percentual.

Quadro 3c: Preço e Mudança Percentual a Nível de Mercado Retalhista, Continuação (MT/Kg).

	PRODUTOS														
	Farinha de trigo nac.			Óleo avulso nacional			Óleo avulso importado			Açúcar castanho/Nac			Açúcar castanho/Imp		
	Sem. ant.	Sem. rec.	Mud. %	Sem. ant.	Sem. rec.	Mud. %	Sem. ant.	Sem. rec.	Mud. %	Sem. ant.	Sem. rec.	Mud. %	Sem. ant.	Sem. rec.	Mud. %
MAPUTO	24.09	24.54	2	45.00	46.67	4	.	.	.	26.04	26.53	2	.	.	.
XAI-XAI	25.00	25.00	0	70.00	.	.	.	.	.	20.00	20.00	0	.	.	.
CHOKWE	18.00	18.00	0	71.43	71.43	0	.	.	.	20.00	20.00	0	.	.	.
INHAMBANE	20.00	20.00	0	.	.	.	65.00	65.00	0	20.00	20.00	0	.	.	.
MAXIXE	25.00	25.00	0	40.00	41.67	4	60.00	66.67	11	18.50	19.00	3	.	.	.
MASSINGA	20.00	20.00	0	60.00	55.00	-8	.	.	.	20.00	20.00	0	.	.	.
BEIRA	28.67	.	.	46.00	.	.	65.00	.	.	23.00	.	.	.	.	.
GORONGOSA	24.00	30.00	25	60.00	60.00	0	.	.	.	24.00	24.00	0	.	.	.
MANICA	20.00	20.00	0	50.00	50.00	0	50.00	50.00	0	20.00	20.00	0	.	.	.
CHIMOIO	.	.	.	45.00	45.00	0	50.00	50.00	0	22.00	22.00	0	.	.	.
TETE	22.00	22.00	0	50.00	50.00	0	.	.	.	25.00	25.00	0	.	.	.
ANGONIA	.	20.00	.	.	83.33	.	.	.	.	25.00	.	.	.	.	.
QUELIMANE	20.00	19.33	-3	.	45.00	.	50.00	50.00	0	20.00	20.00	0	.	.	.
MOCUBA	20.00	20.00	0	60.00	60.00	0	.	.	.	22.00	22.00	0	.	.	.
MILANGE	20.00	20.00	0	50.00	50.00	0	.	.	.	22.00	22.00	0	20.00	20.00	0
NAMPULA	20.00	.	.	58.33	58.33	0	58.33	58.33	0	27.93	27.93	0	.	.	.
RIBAUE	.	.	.	66.67	66.67	0	.	.	.	22.50	22.50	0	.	.	.
NACALA	19.64	19.64	0	50.00	50.00	0	.	.	.	20.00	20.00	0	.	.	.
PEMBA	20.00	20.00	0	50.00	50.00	0	60.00	60.00	0	25.00	25.00	0	.	.	.
MONTEPUEZ	.	.	.	60.00	60.00	0	.	.	.	21.00	22.50	7	.	.	.
LICHINGA	18.00	18.00	0	65.00	70.00	8	.	.	.	23.00	24.00	4	.	.	.
CUAMBA	22.00	25.00	14	50.00	50.00	0	50.00	50.00	0	20.00	22.50	13	.	.	.

Nota: "sem. rec." = semana recente; "sem. ant." = semana anterior; "mud. %" = mudança percentual. Os preços dos óleos estão em Mtn/L.

Quadro 3d: Preço e Mudança Percentual a Nível de Mercado Retalhista (MTn/Kg).

	PRODUTOS														
	Mandioca seca			Mandioca fresca			Batata doce			Batata reno nacional			Batata reno importada		
	Sem. ant.	Sem. rec.	Mud. %	Sem. ant.	Sem. rec.	Mud. %	Sem. ant.	Sem. rec.	Mud. %	Sem. ant.	Sem. rec.	Mud. %	Sem. ant.	Sem. rec.	Mud. %
MAPUTO	.	.	.	.	5.20	.	.	7.03	.	.	.	.	20.00	.	.
XAI-XAI	.	.	.	7.37	.	.	8.01	7.72	-4	.	20.00	.	30.00	35.00	17
CHOKWE	.	.	.	.	.	.	.	6.11	.	.	11.67	.	20.00	20.00	0
INHAMBANE	.	.	.	.	.	.	8.85	12.22	38	18.00	20.00	11	25.00	25.00	0
MAXIXE	.	.	.	7.91	7.78	-2	6.11	6.06	-1	10.24	15.00	46	25.00	18.00	-28
MASSINGA	.	.	.	5.83	6.67	14	.	.	.	15.00	15.00	0	20.00	20.00	0
BEIRA	.	.	.	.	.	.	.	.	.	14.33	.	.	18.00	.	.
GORONGOSA	.	.	.	2.50	4.84	93	.	9.52	.	20.00	11.11	-44	.	.	.
MANICA	.	.	.	.	.	.	.	.	.	.	.	.	10.00	10.55	5
CHIMOIO	.	.	.	2.22	4.29	93	2.22	4.00	80	.	25.00	.	.	.	.
TETE	.	.	.	.	.	.	.	.	.	10.00	5.00	-50	.	.	.
MUTARARA	.	.	.	.	.	.	1.93	.	.	20.00	.	.	.	.	.
ANGONIA	.	.	.	6.03	4.63	-23	6.86	5.56	-19	6.00	6.00	0	.	.	.
QUELIMANE	.	.	.	.	.	.	.	.	.	20.00	25.00	25	.	.	.
MOCUBA	3.33	3.26	-2	2.00	.	.	.	7.91	.	30.00	20.00	-33	.	.	.
MILANGE	.	.	.	3.67	6.67	82	10.00	.	.	15.00	12.50	-17	.	.	.
NAMPULA	3.66	4.85	32	4.01	.	.	4.77	.	.	15.00	15.00	0	.	.	.
RIBAUE	.	.	.	4.44	5.71	29	10.00	.	.	30.00	25.00	-17	.	.	.
NACALA	.	7.23	.	.	.	.	.	6.45	.	.	30.00	.	.	.	.
PEMBA	4.00	5.00	25	8.00	.	.	10.00	.	.	12.50	20.00	60	.	.	.
MONTEPUEZ	.	.	.	.	.	.	.	.	.	20.00	25.00	25	.	.	.
LICHINGA	.	.	.	5.00	.	.	10.00	10.00	0	15.00	15.00	0	.	.	.
CUAMBA	.	10.00	.	.	22.22	.	.	.	.	.	12.50	.	.	.	.

Nota: "sem. rec." = semana recente; "sem. ant." = semana anterior; "mud. %" = mudança percentual.

**Quadro 4b: Quantidade do Produto Disponível Para a Compra/Venda no Mercado  
Grossista e Mudança Percentual Desde a Semana Anterior (Kg).**

		Semana anterior	Semana recente	Mud. %
MAPUTO	Grão de milho branco	29400	22750	-23
	Feijão nhemba	17750	14100	-21
	Feijão manteiga/Nac.	65750	57200	-13
	Amendoim peq./Nac.	39400	32350	-18
	Amendoim grande	25500	19050	-25
XAI-XAI	Amendoim peq./Imp.	33500	27750	-17
	Grão de milho branco	43100	64000	48
	Feijão manteiga/Nac.	8250	18550	125
	Amendoim peq./Nac.	14300	21850	53
MAXIXE	Amendoim grande	9750	12800	31
	Feijão nhemba	2450	3000	22
	Feijão manteiga/Nac.	10400	9000	-13
	Amendoim peq./Nac.	17550	27200	55
	Amendoim grande	11250	22200	97
MASSINGA	Amendoim pequeno c/ casca	883	1472	67
	Feijão manteiga/Nac.	1425	2850	100
	Amendoim peq./Nac.	16272	16001	-2
BEIRA	Amendoim pequeno c/ casca	11141	6381	-43
	Grão de milho branco	13000	.	.
	Feijão nhemba	899	.	.
QUELIMANE	Feijão manteiga/Nac.	1880	.	.
	Amendoim grande	25619	.	.
	Grão de milho branco	9490	6250	-34
	Feijão nhemba	.	34777	.
	Feijão manteiga/Nac.	20289	22021	9
NAMPULA	Mandioca seca	42171	.	.
	Amendoim pequeno c/ casca	748	27746	3607
	Grão de milho branco	8520	2598	-70
	Feijão nhemba	464	331	-29
MILANGE	Mandioca seca	6514	3881	-40
	Grão de milho branco	64250	75000	17

Quadro 5: Preços de Grão de Milho Branco em Unidades Não Estandarizadas

Local	Unidade de Medida	Preço Mais Comum (Mt)	Preço (Mt/Kg)
Xai-Xai	Lata de 23 litros	200,00	9,94
Chokwe	Lata de 20 litros	180,00	10,29
Maxixe	Lata de 21 litros	200,00	10,88
Massinga	Lata de 20 litros	200,00	11,43
Gorongosa	Lata de 05 litros	60,00	12,47
Manica	Lata de 20 litros	250,00	14,29
Chimoio	Lata de 05 litros	50,00	11,43
Tete	Lata de 20 litros	180,00	10,29
Angonia	Lata de 22 litros	170,00	8,83
Mocuba	Lata de 18 litros	150,00	9,52
Nampula	Lata de 20 litros	170,00	9,71
Ribaue	Lata de 20 litros	150,00	8,57
Pemba	Lata de 10 litros	90,00	10,29
Montepuez	Lata de 10 litros	75,00	8,57
Lichinga	Lata de 20 litros	165,00	9,43
Cuamba	Lata de 20 litros	140,00	8,00

Nota: Os preços em Mt/kg são calculados com base nas médias das unidades não padronizadas (latas de 5, 17, 20, 21 litros etc.) que são resultado da média de três observações registadas no mercado, considerando o preço médio das três latas.

Quadro 6: Preços Regionais e Internacionais de Grão de Milho, Trigo, Girassol e Soja.

Produto	Qualidade	Local	Preço FOB	Data
Milho	Branco	Randfontein	1791,00 Rd/TM	21 de Outubro de 2008
Milho	Amarelo	Randfontein	1810,00 Rd/TM	21 de Outubro de 2008
Trigo		Randfontein	2994,00 Rd/TM	21 de Outubro de 2008
Girassol		Randfontein	4205,00 Rd/TM	21 de Outubro de 2008
Soja		Randfontein	3450,00 Rd/TM	21 de Outubro de 2008
Milho	Branco	Argentina	110,50 USD/TM	21 de Outubro de 2008
Trigo		Argentina	153,00 USD/TM	21 de Outubro de 2008
Girassol		Argentina	223,00 USD/TM	21 de Outubro de 2008
Soja		Argentina	233,00 USD/TM	21 de Outubro de 2008

Fonte: SAFEX, Bolsa de Cereais da Argentina, compilado pelo SIMA.

**Quadro 7: Taxas de Câmbio em Vigor no Dia 22 de Outubro de 2008**

Moeda	Dólar Americano	Rand Sul Africano	Dólar Zimbabweano	Kwacha Malawiano	Kwacha Zambiano
	Meticais por Unidades de Moeda		Meticais por 1000 Unidades de Moeda		
Venda (Mts)	24,24	2,32	75,75	172,53	5,77

Fonte: Jornal Notícias, 21 de Outubro de 2008.

**Quadro 8: Preços Regionais e Internacionais do Mercado de Futuro de Grão de Milho e Girassol**

PRODUTO	CONTRATO	MERCADO	PREÇO	DATA
Milho Amarelo	Dezembro 2008	CBOT (Chicago)	160,23 USD/TM	21 de Outubro de 2008
		SAFEX (Randfontein - A. Sul)	1832,00 Rd/TM	21 de Outubro de 2008
	Março 2009	CBOT (Chicago)	167,31 USD/TM	21 de Outubro de 2008
		SAFEX (Randfontein - A. Sul)	1909,00 Rd/TM	21 de Outubro de 2008
Milho Branco	Dezembro 2008	SAFEX (Randfontein - A. Sul)	1835,00 Rd/TM	21 de Outubro de 2008
		Rosário (Argentina)	110,50 USD/TM	21 de Outubro de 2008
	Março 2009	SAFEX (Randfontein - A. Sul)	1918,80 Rd/TM	21 de Outubro de 2008
	Abril 2009	Rosário (Argentina)	123,50 USD/TM	21 de Outubro de 2008
Trigo	Dezembro 2008	SAFEX (Randfontein - A. Sul).	2970,00 Rd/TM	21 de Outubro de 2008
	Março 2009	Buenos Aires (Argentina)	149,00 USD/TM	21 de Outubro de 2008
		SAFEX (Randfontein - A. Sul).	3060,00 Rd/TM	21 de Outubro de 2008
Girassol	Dezembro 2008	SAFEX (Randfontein - A. Sul)	4271,00 Rd/TM	21 de Outubro de 2008
	Março 2009	SAFEX (Randfontein - A. Sul)	4110,00 Rd/TM	21 de Outubro de 2008
Soja	Dezembro 2008	SAFEX (Randfontein - A. Sul)	3429,00 Rd/TM	21 de Outubro de 2008
		Rosário (Argentina)		
	Março 2009	SAFEX (Randfontein - A. Sul)	4320,00 Rd/TM	21 de Outubro de 2008
	Novembro 2008	Rosário (Argentina)	239,70 USD/TM	21 de Outubro de 2008

Fonte: SAFEX e Bolsa de Cereais da Argentina, compilado pelo SIMA.

O que são os Preços de Futuro? Os preços de futuro de um determinado produto são preços acordados no "presente" para a compra e venda desse produto numa data futura, e resultam de uma série de prognósticos feitos pelos operadores dos mercados de futuro sobre as condições do mercado na data da compra e venda. Os preços de futuro são, portanto, o melhor prognóstico sobre o preço (do produto) que será praticado no mercado naquela data futura.