

**Informação Semanal de Mercados Agrícolas no País, Região e Mundo****Publicação do Sistema de Informação de Mercados Agrícolas (SIMA)**

Ministério da Agricultura - Direcção de Economia-Dpto. Estatística

Tel: 21 46 01 31 / 21 46 01 45 Fax: 21 46 01 45 / 21 46 02 96; Email: [sima@map.gov.mz](mailto:sima@map.gov.mz)[www.sima.minag.org.mz](http://www.sima.minag.org.mz)**Preço de Milho Volta a Subir em Alguns Mercados**

O preço de milho praticado ao consumidor continua a subir em alguns mercados do País. No período compreendido entre 27 de Outubro último e 3 de Novembro corrente, o preço subiu 20% no mercado da Cidade de Chimoio atingindo 13,71 Mts/kg, 19% na Beira passando a custar 10,88 Mts/kg, 18% na Cidade de Nampula passando para 11,43 Mts/kg, 9% na Cidade de Chókwè onde os consumidores passam a pagar 12,42 Mts/kg, e 6% na Cidade de Lichinga alcançando 9,71 Mts/kg.

Com estas subidas, os preços de milho mais altos estão em vigor na Cidade de Chimoio (13,71 Mts/kg) e Vila de Gorongosa (13,51 Mts/kg).

Na maior parte dos mercados visitados pelo SIMA na presente semana, o preço de milho situa-se acima de 10,00 Mts/kg. Os mercados onde o preço deste cereal ainda continua abaixo de 10,00 Mts/kg são os mercados da Vila de Ulónguè, em Angónia, onde os consumidores estão a pagar 9,35 Mts/kg, nas Cidades de Cuamba e Nacala está em vigor o preço de 8,57 Mts/kg, enquanto em na Cidade Lichinga situa-se em 9,71 Mts/kg.

Na Cidade de Maputo houve subida do preço de venda praticado pelos comerciantes grossista, que passou de 850,00 Mts para 950,00 Mts o sacco de 70 kg. Esta subida ainda não se transmitiu ao nível dos retalhistas. Segundo os comerciantes contactados pelo SIMA nesta Cidade, a subida do preço deste cereal a este nível está associada a aumentos de preços que se registam nas zonas de produção,

que por sua vez resulta da escassez e forte procura por comerciantes.

Os dados históricos do SIMA mostram que os preços de milho normalmente começam a subir a partir de Maio – Julho e atingem o seu pico em Fevereiro – Março, altura em que começa a entrar para os mercados o milho da primeira época.

**Preços de Milho em Alta nas Zonas Produtoras do Centro**

A presente campanha de comercialização agrícola está a ser caracterizada por uma subida muito forte de preços de milho nas zonas de produção no centro do País, nomeadamente das Províncias de Sofala e Manica. A zona centro desempenha um papel importante no fornecimento de milho aos mercados do sul do País.

O preço de milho ao consumidor na Cidade de Maputo foi sempre mais alto do que aquele praticado ao consumidor das vilas dos distritos que fornecem este cereal a grandes mercados como, por exemplo, a Vila de Gorongosa, na Província de Sofala, devido a vários custos associados como o de transporte do produto e do comerciante, armazenamento, etc..

No entanto, nas últimas semanas temos observado uma tendência dos preços de alguns mercados da zona centro do País se aproximarem aos preços praticados na Cidade de Maputo. Em Setembro e Outubro últimos, os preços vigorados em Manica foram iguais aos da Cidade de Maputo, nesta presente semana o

preço da Vila de Gorongosa (13,51 Mts/kg) é mais alto do que o preço em vigor na Cidade de Maputo (13,20 Mts/kg).

A Fig. 1 apresenta a evolução de preços de milho na Cidade de Maputo (o mercado mais distante das zonas de produção), na Vila de Gorongosa e da Cidade de Manica, ambos são abastecidos de milho produzido nos respectivos distritos durante todo o ano, portanto sem altos custos de transporte.

Fig. 1: Evolução de Preços de Milho na Cidade de Maputo e nas Zonas Produtoras de Gorongosa e Manica

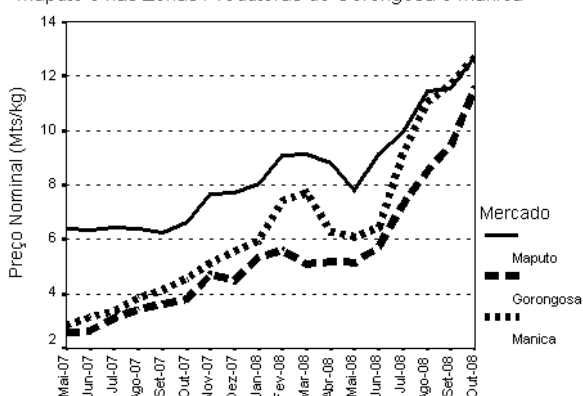

Segundo os comerciantes contactados pelo SIMA no mercado grossista de Xiquelene, arredores da Cidade de Maputo, o preço de milho está a subir mais nas zonas produtoras do que nesta cidade porque se tivessem que ajustar os preços de acordo com as subidas que se registam naquelas zonas, seria muito difícil vender o milho. Deste modo pode-se deduzir que a subida do preço ao produtor está a reduzir os lucros dos comerciantes grossistas de Maputo.

### Preço de Amendoim Importado Cai em Maputo

Depois de mais de 10 meses, o preço do amendoim importado da República da África do Sul (RAS) caiu ligeiramente no período de 27 de Outubro último a 3 de Novembro corrente, no mercado grossista de Bazuca,

arredores da Cidade de Maputo. Com efeito o preço baixou de 1.850,00 Mts para 1.800,00 Mts o saco de 50 kg. Esta queda segundo os comerciantes tem a ver com a depreciação do Rand (moeda da RAS) em relação ao metical.

A taxa de câmbio média indicativa do mercado interbancário, publicada pelo Banco de Moçambique, referente ao dia 3 de Janeiro de 2008, foi de 3,48 Mts por unidade do Rand e a 4 de Novembro corrente baixou para 2,47 Mts.

Relativamente ao amendoim nacional não houve nenhuma alteração, o amendoim pequeno continua a 1.400,00 Mts o saco de 50 kg e o amendoim grande a 1.300,00 Mts o saco de 50 kg.

Em termos de oferta, tanto o amendoim importado assim como o nacional continua regular. Durante a visita aquele mercado a 3 de Novembro corrente havia disponível cerca de 33 toneladas de amendoim importado, contra 45 toneladas do amendoim pequeno nacional e 13 toneladas do amendoim grande nacional.

Tabela 1: Custo de Transporte de Produtos Agrícolas Via Terrestre

Produto	De	Para	Mts/saco
Milho	Nhamatanda	Maputo	100,00c
	Barué	Chimoio	30,00d
	Dómuè	Angónia	40,00f
	Chiure	Nacala	45,00d
	Chiure	Pemba	50,00c
Feijão manteiga	Lichinga	Maputo	150,00a
	Angónia	Maxixe	115,00a
	Gurué	Beira	2,00/kg
	Tambara	Chimoio	40,00d
	Lichinga	Cuamba	150,00d
Amendoim	Nampula	Maputo	130,00a
	Nampula	Maxixe	150,00a
	Murrupula	Beira	100,00a

Nota: a=saco 50kg, b=saco 60 kg, c=saco 70kg, d=saco 80kg, e=saco 100kg, f= saco 120 kg.

**Quadro 1a: Preço e Mudança Percentual a Nível Grossista (MT/Kg).**

	PRODUTOS								
	Grão de milho branco			Feijão nhemba			Feijão manteiga/Nac.		
	Sem. ant.	Sem. rec.	Mud. %	Sem. ant.	Sem. rec.	Mud. %	Sem. ant.	Sem. rec.	Mud. %
MAPUTO	11.90	13.57	14	20.00	20.00	0	30.00	30.00	0
XAI-XAI	11.90	.	.	.	.	.	28.00	.	.
MAXIXE	.	.	.	25.00	26.00	4	31.00	31.00	0
MASSINGA	.	.	.	.	.	.	36.74	36.74	0
BEIRA	9.09	9.61	6	17.25	17.25	0	31.76	31.95	1
MILANGE	10.29	.	.	.	.	.	.	.	.
NAMPULA	8.86	10.29	16	14.49	15.10	4	.	.	.

Nota: "sem. rec." = semana recente; 'sem. ant.' = semana anterior; 'mud. %' = mudança percentual.

**Quadro 1b: Preço e Mudança Percentual a Nível Grossista, Continuação (MT/Kg).**

	PRODUTOS											
	Arroz corrente			Amendoim peq./Nac.			Amendoim grande			Mandioca seca		
	Sem. ant.	Sem. rec.	Mud. %	Sem. ant.	Sem. rec.	Mud. %	Sem. ant.	Sem. rec.	Mud. %	Sem. ant.	Sem. rec.	Mud. %
MAPUTO	.	.	.	28.00	28.00	0	26.00	26.00	0	.	.	.
XAI-XAI	.	.	.	27.00	.	.	25.00	.	.	.	.	.
MAXIXE	.	.	.	31.00	31.00	0	28.00	29.00	4	.	.	.
MASSINGA	.	.	.	28.73	28.73	0	.	.	.	.	.	.
BEIRA	.	.	.	32.87	32.87	0	33.64	33.64	0	.	.	.
MILANGE	.	.	.	.	.	.	.	.	.	.	.	.
NAMPULA	.	.	.	.	.	.	.	.	.	3.96	4.17	5

Nota: "sem. rec." = semana recente; 'sem. ant.' = semana anterior; 'mud. %' = mudança percentual.

**Quadro 2a: Preço e Mudança Percentual a Nível Produtor (MT/Kg).**

	PRODUTOS								
	Grão de milho branco			Feijão nhemba			Feijão manteiga/Nac.		
	Sem. ant.	Sem. rec.	Mud. %	Sem. ant.	Sem. rec.	Mud. %	Sem. ant.	Sem. rec.	Mud. %
GORONGOSA	.	10.61	.	.	.	.	.	22.04	.
MANICA	12.00	.	.	.	.	.	32.33	.	.
CHIMOIO	9.14	10.29	13	12.08	12.08	0	30.02	30.02	0
MUTARARA	9.71	.	.	.	.	.	.	.	.
ANGONIA	8.57	8.31	-3	8.00	9.00	13	20.00	22.00	10
RIBAUE	.	.	.	.	.	.	.	.	.
CUAMBA	.	8.00	.	.	10.27	.	.	24.25	.

Nota: "sem. rec." = semana recente; 'sem. ant.' = semana anterior; 'mud. %' = mudança percentual.

**Quadro 3a: Preço e Mudança Percentual a Nível de Mercado Retalhista (MT/Kg).**

	PRODUTOS											
	Grão de milho branco			Farinha branca c/ farelo			Arroz corrente			Farinha de Milho Branco Sem Farelo 1ª		
	Sem. ant.	Sem. rec.	Mud. %	Sem. ant.	Sem. rec.	Mud. %	Sem. ant.	Sem. rec.	Mud. %	Sem. ant.	Sem. rec.	Mud. %
MAPUTO	13.20	13.20	0	.	.	.	19.29	19.31	0	23.26	23.70	2
XAI-XAI	9.94	.	.	.	.	.	19.00	.	.	23.00	.	.
CHOKWE	11.43	12.42	9	.	.	.	15.37	12.30	-20	20.00	25.00	25
INHAMBANE	.	.	.	.	.	.	20.00	20.00	0	25.00	22.00	-12
MAXIXE	10.70	10.88	2	.	.	.	18.00	18.50	3	25.00	25.00	0
MASSINGA	11.43	11.43	0	.	.	.	20.49	20.49	0	25.00	25.00	0
BEIRA	9.14	10.88	19	.	.	.	25.00	25.00	0	25.33	25.00	-1
GORONGOSA	.	13.51	.	.	27.18	.	.	23.05	.	.	30.00	.
MANICA	12.57	.	.	.	.	.	25.61	.	.	25.00	.	.
CHIMOIO	11.43	13.71	20	26.18	27.72	6	28.69	28.69	0	.	.	.
TETE	11.14	11.43	3	30.80	30.80	0	25.61	25.61	0	.	30.00	.
MUTARARA	10.34	.	.	14.50	.	.	25.61	.	.	.	.	.
ANGONIA	9.35	9.35	0	15.40	23.10	50	29.00	29.00	0	30.00	30.00	0
MOCUBA	11.43	.	.	18.50	.	.	.	.	.	.	.	.
MILANGE	10.00	.	.	12.33	.	.	25.00	.	.	25.00	.	.
NAMPULA	9.71	11.43	18	16.21	15.40	-5	24.59	18.44	-25	25.00	25.00	0
RIBAUE	8.57	.	.	12.00	.	.	30.00	.	.	.	.	.
NACALA	8.57	8.57	0	16.31	16.31	0	22.15	22.15	0	.	.	.
PEMBA	11.43	10.29	-10	34.23	34.23	0	28.00	28.00	0	25.00	30.00	20
LICHINGA	9.14	9.71	6	30.80	30.80	0	30.74	30.74	0	.	.	.
CUAMBA	.	8.57	.	.	11.55	.	.	24.11	.	.	.	.

Nota: "sem. rec." = semana recente; "sem. ant." = semana anterior; "mud. %" = mudança percentual.

**Quadro 3b: Preço e Mudança Percentual a Nível de Mercado Retalhista (MT/Kg).**

	PRODUTOS											
	Feijão nhemba			Feijão manteiga/Nac.			Amendoim peq./Nac.			Amendoim grande		
	Sem. ant.	Sem. rec.	Mud. %	Sem. ant.	Sem. rec.	Mud. %	Sem. ant.	Sem. rec.	Mud. %	Sem. ant.	Sem. rec.	Mud. %
MAPUTO	21.47	20.97	-2	32.70	31.22	-5	30.08	29.50	-2	25.87	29.47	14
XAI-XAI	20.00	.	.	35.00	.	.	35.00	.	.	30.00	.	.
CHOKWE	25.88	17.25	-33	34.64	43.30	25	31.61	39.51	25	25.87	38.81	50
INHAMBANE	31.70	34.10	8	40.76	40.76	0	31.23	35.70	14	29.68	29.68	0
MAXIXE	27.19	28.42	4	46.19	38.49	-17	30.08	31.23	4	25.87	25.87	0
MASSINGA	34.21	32.96	-4	43.33	41.12	-5	33.89	33.89	0	26.33	26.78	2
BEIRA	20.70	.	.	30.00	33.33	11	33.71	33.71	0	32.34	32.34	0
GORONGOSA	.	.	.	.	34.64	.	.	37.93	.	.	.	.
MANICA	12.71	.	.	24.31	.	.	26.62	.	.	28.75	.	.
CHIMOIO	20.53	20.53	0	34.64	34.64	0	37.93	37.93	0	32.34	32.34	0
TETE	18.12	21.74	20	25.00	25.00	0	31.61	31.61	0	25.87	25.87	0
MUTARARA	12.08	.	.	28.87	.	.	29.75	.	.	.	.	.
ANGONIA	12.08	12.08	0	28.87	28.87	0	.	.	.	32.34	32.34	0
MOCUBA	.	.	.	40.00	.	.	.	.	.	.	.	.
MILANGE	25.00	.	.	30.00	.	.	.	.	.	38.81	.	.
NAMPULA	14.49	20.34	40	34.64	33.87	-2	30.34	30.34	0	.	.	.
RIBAUE	14.49	.	.	30.00	.	.	44.62	.	.	.	.	.
NACALA	12.79	13.05	2	.	33.28	.	9.30	9.30	0	9.32	.	.
PEMBA	20.13	17.25	-14	30.00	30.00	0	.	.	.	21.56	21.56	0
LICHINGA	24.15	24.15	0	32.33	32.33	0	.	.	.	43.12	43.12	0
CUAMBA	.	13.42	.	.	64.15	.	.	.	.	.	80.85	.

Nota: "sem. rec." = semana recente; "sem. ant." = semana anterior; "mud. %" = mudança percentual.

Quadro 3c: Preço e Mudança Percentual a Nível de Mercado Retalhista, Continuação (MT/Kg).

	PRODUTOS														
	Farinha de trigo nac.			Óleo avulso nacional			Óleo avulso importado			Açúcar castanho/Nac			Açúcar castanho/Imp		
	Sem. ant.	Sem. rec.	Mud. %	Sem. ant.	Sem. rec.	Mud. %	Sem. ant.	Sem. rec.	Mud. %	Sem. ant.	Sem. rec.	Mud. %	Sem. ant.	Sem. rec.	Mud. %
MAPUTO	24.09	23.18	-4	45.00	45.00	0	.	.	.	26.04	25.06	-4	.	.	.
XAI-XAI	25.00	.	.	60.00	.	.	.	.	.	20.00	.	.	.	.	.
CHOKWE	25.00	22.00	-12	71.43	71.43	0	.	.	.	25.00	22.00	-12	.	.	.
INHAMBANE	20.00	20.00	0	.	.	.	65.00	65.00	0	20.00	20.00	0	.	.	.
MAXIXE	25.00	25.00	0	38.33	40.00	4	60.00	70.00	17	18.83	18.67	-1	.	.	.
MASSINGA	20.00	20.00	0	55.00	55.00	0	.	.	.	20.00	20.00	0	.	.	.
BEIRA	30.00	30.00	0	46.33	48.00	4	65.00	65.00	0	23.00	24.00	4	.	.	.
GORONGOSA	.	.	.	.	60.00	.	.	.	.	.	24.00	.	.	.	.
MANICA	20.00	.	.	50.00	.	.	50.00	.	.	20.00	.	.	.	.	.
CHIMOIO	.	.	.	45.00	45.00	0	50.00	50.00	0	22.00	22.00	0	.	.	.
TETE	22.00	22.00	0	50.00	50.00	0	.	.	.	25.00	25.00	0	.	.	.
MUTARARA	.	.	.	60.00	.	.	.	.	.	25.00	.	.	25.00	.	.
ANGONIA	20.00	20.00	0	66.67	66.67	0	.	.	.	25.00	25.00	0	.	.	.
MOCUBA	20.00	.	.	60.00	.	.	.	.	.	22.00	.	.	.	.	.
MILANGE	20.00	.	.	50.00	.	.	.	.	.	23.00	.	.	22.00	.	.
NAMPULA	.	.	.	58.33	58.33	0	58.33	58.33	0	27.93	30.61	10	.	.	.
RIBAUE	.	.	.	66.67	.	.	.	.	.	22.50	.	.	.	.	.
NACALA	19.64	19.64	0	50.00	50.00	0	.	.	.	20.00	20.00	0	.	.	.
PEMBA	20.00	20.00	0	50.00	50.00	0	60.00	60.00	0	20.00	20.00	0	.	.	.
LICHINGA	18.00	18.00	0	70.00	70.00	0	.	.	.	25.00	25.00	0	.	.	.
CUAMBA	.	25.00	.	.	50.00	.	.	50.00	.	.	22.50	.	.	.	.

Nota: "sem. rec." = semana recente; "sem. ant." = semana anterior; "mud. %" = mudança percentual. Os preços dos óleos estão em Mtn/L.

Quadro 3d: Preço e Mudança Percentual a Nível de Mercado Retalhista (MTn/Kg).

	PRODUTOS														
	Mandioca seca			Mandioca fresca			Batata doce			Batata reno nacional			Batata reno importada		
	Sem. ant.	Sem. rec.	Mud. %	Sem. ant.	Sem. rec.	Mud. %	Sem. ant.	Sem. rec.	Mud. %	Sem. ant.	Sem. rec.	Mud. %	Sem. ant.	Sem. rec.	Mud. %
MAPUTO	.	.	.	10.46	11.59	11	8.30	10.46	26	.	18.00	.	20.00	19.33	-3
CHOKWE	.	.	.	.	.	.	6.43	.	.	11.67	.	.	20.00	.	.
INHAMBANE	.	.	.	.	.	.	15.14	15.76	4	20.00	20.00	0	25.00	25.00	0
MAXIXE	.	.	.	6.44	8.04	25	6.51	6.07	-7	18.00	18.00	0	20.00	20.00	0
MASSINGA	.	.	.	11.67	10.35	-11	.	.	.	15.00	15.00	0	20.00	20.00	0
BEIRA	.	.	.	.	.	.	.	.	.	15.00	14.33	-4	18.00	18.00	0
GORONGOSA	.	.	.	.	9.09	.	.	7.69	.	.	17.92	.	.	.	.
CHIMOIO	.	.	.	5.71	4.29	-25	5.71	4.00	-30	25.00	25.00	0	.	.	.
TETE	.	.	.	.	.	.	.	.	.	10.00	10.00	0	.	.	.
MUTARARA	.	.	.	.	.	.	11.25	.	.	25.00	.	.	.	.	.
MOCUBA	3.19	.	.	3.75	.	.	7.69	.	.	25.00	.	.	.	.	.
MILANGE	.	.	.	6.67	.	.	.	.	.	10.00	.	.	.	.	.
NAMPULA	4.72	5.03	7	.	.	.	.	.	.	15.00	15.00	0	.	.	.
RIBAUE	.	.	.	5.71	.	.	.	.	.	25.00	.	.	.	.	.
NACALA	6.79	6.60	-3	.	.	.	6.39	6.47	1	30.00	30.00	0	.	.	.
PEMBA	2.50	.	.	.	10.00	.	.	6.67	.	15.00	15.00	0	.	.	.
LICHINGA	.	.	.	4.44	4.44	0	10.00	10.00	0	15.00	15.00	0	.	.	.
CUAMBA	.	8.33	.	.	10.63	.	.	11.81	.	.	12.50	.	.	.	.

Nota: "sem. rec." = semana recente; "sem. ant." = semana anterior; "mud. %" = mudança percentual.

**Quadro 4b: Quantidade do Produto Disponível Para a Compra/Venda no Mercado  
Grossista e Mudança Percentual Desde a Semana Anterior (Kg).**

		Semana anterior	Semana recente	Mud. %
MAPUTO	Grão de milho branco	28700	49000	71
	Feijão nhemba	5250	15000	186
	Feijão manteiga/Nac.	43750	85000	94
	Amendoim peq./Nac.	39250	45000	15
	Amendoim grande	20500	12500	-39
	Amendoim peq./Imp.	32000	32500	2
XAI-XAI	Grão de milho branco	50100	.	.
	Feijão manteiga/Nac.	14750	.	.
	Amendoim peq./Nac.	9050	.	.
	Amendoim grande	6900	.	.
MAXIXE	Feijão nhemba	8150	12200	50
	Feijão manteiga/Nac.	19750	29350	49
	Amendoim peq./Nac.	31350	32050	2
	Amendoim grande	13650	21850	60
	Amendoim pequeno c/ casca	1678	1324	-21
MASSINGA	Feijão manteiga/Nac.	8551	5879	-31
	Amendoim peq./Nac.	17628	16001	-9
	Amendoim pequeno c/ casca	9039	8618	-5
BEIRA	Grão de milho branco	12000	1700	-86
	Feijão nhemba	710	520	-27
	Feijão manteiga/Nac.	1979	841	-57
	Amendoim peq./Nac.	678	452	-33
NAMPULA	Grão de milho branco	1580	3760	138
	Feijão nhemba	66	199	200
	Mandioca seca	2736	9223	237
MILANGE	Grão de milho branco	112000	.	.
	Mandioca seca	13714	.	.

Quadro 5: Preços de Grão de Milho Branco em Unidades Não Estandarizadas

Local	Unidade de Medida	Preço Mais Comum (Mt)	Preço (Mt/Kg)
Chokwe	Lata de 23 litros	250,00	12,42
Maxixe	Lata de 21 litros	200,00	10,88
Massinga	Lata de 20 litros	200,00	11,43
Beira	Lata de 21 litros	200,00	10,88
Gorongosa	Lata de 05 litros	65,00	13,51
Chimoio	Lata de 05 litros	60,00	13,71
Tete	Lata de 20 litros	200,00	11,43
Angonia	Lata de 22 litros	180,00	9,35
Nampula	Lata de 20 litros	200,00	11,43
Nacala	Lata de 20 litros	150,00	8,57
Pemba	Lata de 10 litros	90,00	10,29
Lichinga	Lata de 20 litros	170,00	9,71
Cuamba	Lata de 20 litros	150,00	8,57

Nota: Os preços em Mt/kg são calculados com base nas médias das unidades não padronizadas (latas de 5, 17, 20, 21 litros etc.) que são resultado da média de três observações registadas no mercado, considerando o preço médio das três latas.

Quadro 6: Preços Regionais e Internacionais de Grão de Milho, Trigo, Girassol e Soja.

Produto	Qualidade	Local	Preço FOB	Data
Milho	Branco	Randfontein	1769,00 Rd/TM	4 de Novembro de 2008
Milho	Amarelo	Randfontein	1765,00 Rd/TM	4 de Novembro de 2008
Trigo		Randfontein	2675,00 Rd/TM	4 de Novembro de 2008
Girassol		Randfontein	4030,00 Rd/TM	4 de Novembro de 2008
Soja		Randfontein	3665,00 Rd/TM	4 de Novembro de 2008
Milho	Branco	Argentina	110,00 USD/TM	4 de Novembro de 2008
Trigo		Argentina	141,00 USD/TM	4 de Novembro de 2008
Girassol		Argentina	195,00 USD/TM	4 de Novembro de 2008
Soja		Argentina	234,00 USD/TM	4 de Novembro de 2008

Fonte: SAFEX, Bolsa de Cereais da Argentina, compilado pelo SIMA.

**Quadro 7: Taxas de Câmbio em Vigor no Dia 4 de Novembro de 2008**

Moeda	Dólar Americano	Rand Sul Africano	Dólar Zimbabweano	Kwacha Malawiano	Kwacha Zambiano
	Meticais por Unidades de Moeda		Meticais por 1000 Unidades de Moeda		
Venda (Mts)	24,32	2,47	28,52	172,48	6,16

Fonte: Jornal Notícias, 5 de Novembro de 2008.

**Quadro 8: Preços Regionais e Internacionais do Mercado de Futuro de Grão de Milho e Girassol**

PRODUTO	CONTRATO	MERCADO	PREÇO	DATA
Milho Amarelo	Dezembro 2008	CBOT (Chicago)	161,41 USD/TM	4 de Novembro de 2008
		SAFEX (Randfontein - A. Sul)	1774,00 Rd/TM	4 de Novembro de 2008
	Março 2009	CBOT (Chicago)	168,10 USD/TM	4 de Novembro de 2008
		SAFEX (Randfontein - A. Sul)	1853,00 Rd/TM	4 de Novembro de 2008
Milho Branco	Dezembro 2008	SAFEX (Randfontein - A. Sul)	1786,00 Rd/TM	4 de Novembro de 2008
		Rosário (Argentina)	111,00 USD/TM	4 de Novembro de 2008
	Março 2009	SAFEX (Randfontein - A. Sul)	1865,00 Rd/TM	4 de Novembro de 2008
	Abril 2009	Rosário (Argentina)	120,50 USD/TM	4 de Novembro de 2008
Trigo	Dezembro 2008	SAFEX (Randfontein - A. Sul).	2661,00 Rd/TM	4 de Novembro de 2008
	Março 2009	Buenos Aires (Argentina)	144,80 USD/TM	4 de Novembro de 2008
		SAFEX (Randfontein - A. Sul).	2738,00 Rd/TM	4 de Novembro de 2008
Girassol	Dezembro 2008	SAFEX (Randfontein - A. Sul)	4050,00 Rd/TM	4 de Novembro de 2008
	Março 2009	SAFEX (Randfontein - A. Sul)	3955,00 Rd/TM	4 de Novembro de 2008
Soja	Dezembro 2008	SAFEX (Randfontein - A. Sul)	3670,00 Rd/TM	4 de Novembro de 2008
		Rosário (Argentina)		4 de Novembro de 2008
	Março 2009	SAFEX (Randfontein - A. Sul)	3730,00 Rd/TM	4 de Novembro de 2008
	Novembro 2008	Rosário (Argentina)	235,40 USD/TM	4 de Novembro de 2008

Fonte: SAFEX e Bolsa de Cereais da Argentina, compilado pelo SIMA.

O que são os Preços de Futuro? Os preços de futuro de um determinado produto são preços acordados no "presente" para a compra e venda desse produto numa data futura, e resultam de uma série de prognósticos feitos pelos operadores dos mercados de futuro sobre as condições do mercado na data da compra e venda. Os preços de futuro são, portanto, o melhor prognóstico sobre o preço (do produto) que será praticado no mercado naquela data futura.