

Informação Semanal de Mercados Agrícolas no País, Região e Mundo**Publicação do Sistema de Informação de Mercados Agrícolas (SIMA)**

Ministério da Agricultura - Direcção de Economia-Dpto. Estatística

Tel: 21 46 01 31 / 21 46 01 45 Fax: 21 46 01 45 / 21 46 02 96; Email: sima@map.gov.mzwww.sima.minag.org.mz**Produtores Moçambicanos Receberam Preços Mais Altos em 2008**

Não obstante as boas colheitas de alguns produtos e fracas de outros em algumas zonas, o facto é que os produtores Moçambicanos em 2008 comparativamente ao ano de 2007 receberam preços altos na maioria dos produtos agrícolas por estes produzidos.

Preços ao produtor em Cabo Delgado

O distrito de Namuno, no início da campanha de 2007 registou preços de milho que variavam entre 2,00 Mts e 2,50 Mts/kg. No início da campanha (Abril) de 2008 o preço ao produtor era de 5,00 Mts/kg e os produtores nesta altura ainda vendiam milho da campanha passada, em Agosto o preço subiu para 6,00 Mts/kg e nos finais do mesmo já tinha atingido 8,00 Mts/kg. Em Setembro voltou a baixar para 7,00 Mts/kg e agora em Outubro voltou de novo para os 5,00 Mts/kg. Contudo, espera-se que até Dezembro/Janeiro possa atingir os 15,00 Mts/kg devido as chuvas nessa altura e quando isto acontece o distrito fica isolado.

No distrito de Balama apesar das boas colheitas de milho segundo os intervenientes à comercialização, este ano o preço de milho ao produtor atingiu os 4,00 Mts logo no início da campanha, e em Outubro custava 5,00 Mts, e espera-se que venha atingir os 6,00 Mts nos próximos dois meses porque os produtores já começam a reduzir a sua participação no mercado e os intervenientes tendem a subir os preços para conseguir mais produto em pouco tempo.

Outro produto pouco tradicional no nosso mercado é o gergelim, que tem tomado as áreas de algodão e tabaco em algumas regiões

produtoras. Este ano, os preços do gergelim subiram muito porque os intervenientes queriam muito produto em pouco tempo, por essa razão os preços subiram muito ao nível do produtor tendo atingido os 35,00 Mts/kg. Neste momento o preço de gergelim é de 25,00 Mts/kg mas em Agosto estava entre 30,00 - 35,00 Mts/kg. As previsões até Dezembro é os preços não subam mais porque também já não existe produto. Os produtores aprenderam uma lição do ano passado, onde a procura de gergelim foi grande então receberam bons preços na campanha passada, uma das acções tomadas por estes foi aumentar a área e como resultado a produção também aumentou.

Preços ao produtor em Niassa

Os produtores do distrito de Lago em Outubro/08 estavam a receber 150,00 Mts/lata de 20 lts contra 50,00 Mts a mesma unidade no mesmo período de 2007, na campanha passada os preços mantiveram-se inalteráveis até aos finais de Dezembro. Para a presente campanha espera-se que os preços até Dezembro possam atingir os 200,00 Mts/lata de 20lts.

Este comportamento deve-se a fracas colheitas de milho na região devido a irregularidade das chuvas que caíram e pararam cedo e os produtores não estavam preparados.

O feijão manteiga é outro produto importante nesta província em termos de comercialização. A província de Niassa tem abastecido as províncias do Centro e Sul do país ao longo de todo o ano. Os produtores do distrito de Lago, em Outubro/08 estavam a praticar preços que oscilavam entre os 300,00 Mts e 350,00 Mts a lata de 20 Litros contra 250,00 Mts no mesmo

período do ano passado (Out/Nov). O prognóstico dos comerciantes é que o feijão vai subir até Dezembro e poderá atingir os 400,00 a mesma lata derivada da alta procura deste produto pelos comerciantes. Mas a nível da província existem locais que já ultrapassaram os 500,00 Mts é o caso do posto de Licole situado a 22 Km de Lichinga sede onde a lata de 20 Lts de feijão manteiga custava 540,00 Mts.

Contudo, é de realçar que a situação ainda é pouco clara devido ao início da colheita do chamado “feijão da horta” que é geralmente cultivado nas baixas e comercializado entre Novembro e Dezembro porque ainda não sabem se a produção será boa ou não, este facto poderá determinar o comportamento dos preços deste produto.

Preços ao produtor na Zambézia

Nesta província foi difícil encontrar produtores porque a maioria esta atarefada com a preparação da terra para a presente campanha, por essa razão os poucos que estavam a vender o seu produto praticavam preços altos. Temos a realçar o caso do posto de Lioma no distrito de Gurué onde o produtor estava a receber na venda do seu milho entre 9,00 Mts e 10,00 Mts/kg (em Novembro) contra 4,00 e 5,00 recebidos na mesma altura em 2007.

A mandioca seca esta sendo comercializada em grande escala nos posto de Mussaraua e Nipiode no distrito de Ilé. Um saco de aproximadamente 55 Kgs custa entre 100,00 Mts a 120,00 Mts ao produtor. A maioria dos comerciantes que estão a comprar este produto vão revende-lo na zona do litoral da província de Nampula .

Contínua o comércio entre Moçambique e o Malawi para diversos produtos agrícolas e não agrícolas através dos postos fronteiriços de Milange-Muloza, Entrelagos-Nayuchi e Mandimba-Luelele. O fluxo de produto varia de posto para posto, por exemplo no posto de Mandimba observam-se entradas de arroz

proveniente do vizinho Malawi, enquanto que no posto de Milange observam-se entradas de milho para o vizinho Malawi e pequenas quantidades de feijão manteiga preto/vermelho que é muito procurado pelos Malawianos.

Preços ao produtor em Tete e Manica

O distrito de Mutara ra destacou-se na comercialização de grandes volumes de milho provenientes do distrito Morrumbala onde a lata de 20 litros custa 190,00 Mts contra 90,00 Mts registados entre Outubro/Novembro de 2007. O distrito de Manica na província do mesmo nome, também registou grandes variações de preços, em Outubro/07 a lata de 20 litros custava cerca de 80,00 Mts, em igual período de 2008 a mesma lata custava 230,00 Mts.

Situação dos preços de outros produtos

Apesar desta subida relativa dos preços ao nível do produtor, os preços de outros produtos que os produtores precisam também estão a subir. Por exemplo o arroz corrente na cidade de Nampula tem registado sucessivos aumentos e que na presente semana (10/11) subiu em 33% (18,44 Mts/kg passou a custar 24,59 Mts/kg).

Fig. 1: Preços Nominais de Arroz Corrente

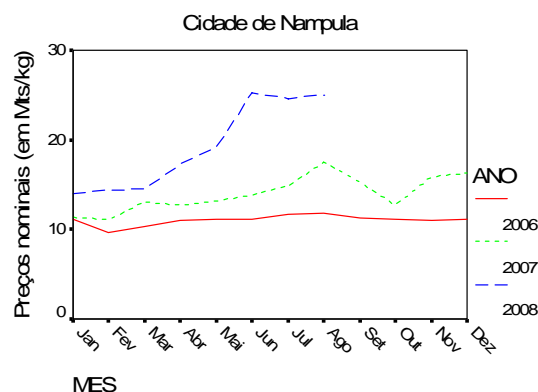

Fonte: SIMA, 2008

Os preços deste cereal continuam a subir em alguns locais e segundo os comerciantes esta subida tem a ver com o preço praticado pelos armazenistas.

Quadro 1a: Preço e Mudança Percentual a Nível Grossista (MT/Kg).

	PRODUTOS								
	Grão de milho branco			Feijão nhemba			Feijão manteiga/Nac.		
	Sem. ant.	Sem. rec.	Mud. %	Sem. ant.	Sem. rec.	Mud. %	Sem. ant.	Sem. rec.	Mud. %
MAPUTO	13.57	13.57	0	20.00	22.00	10	30.00	29.67	-1
XAI-XAI	.	12.38	30.00	.
MAXIXE	.	.	.	26.00	27.00	4	31.00	31.00	0
MASSINGA	36.74	36.74	0
BEIRA	9.61	.	.	17.25	.	.	31.95	.	.
QUELIMANE	.	11.43	.	.	12.00	.	.	25.00	.
MILANGE	.	10.29
NAMPULA	10.29	10.00	-3	15.10	15.10	0	.	.	.

Nota: "sem. rec." = semana recente; 'sem. ant.' = semana anterior; 'mud. %' = mudança

Quadro 1b: Preço e Mudança Percentual a Nível Grossista, Continuação (MT/Kg).

	PRODUTOS											
	Arroz corrente			Amendoim peq./Nac.			Amendoim grande			Mandioca seca		
	Sem. ant.	Sem. rec.	Mud. %	Sem. ant.	Sem. rec.	Mud. %	Sem. ant.	Sem. rec.	Mud. %	Sem. ant.	Sem. rec.	Mud. %
MAPUTO	.	.	.	28.00	31.33	12	26.00	28.00	8	.	.	.
XAI-XAI	28.00	.	.	26.00
MAXIXE	.	.	.	31.00	31.00	0	29.00	29.00	0	.	.	.
MASSINGA	.	.	.	28.73	28.73	0
BEIRA	.	.	.	32.87	.	.	33.64
QUELIMANE	25.00	7.78	.
MILANGE
NAMPULA	4.17	3.82	-8

Nota: "sem. rec." = semana recente; 'sem. ant.' = semana anterior; 'mud. %' = mudança percentual.

Quadro 2a: Preço e Mudança Percentual a Nível Produtor (MT/Kg).

	PRODUTOS								
	Grão de milho branco			Feijão nhemba			Feijão manteiga/Nac.		
	Sem. ant.	Sem. rec.	Mud. %	Sem. ant.	Sem. rec.	Mud. %	Sem. ant.	Sem. rec.	Mud. %
GORONGOSA	10.61	10.91	3	.	.	.	22.04	23.09	5
NHAMATANDA	.	13.71
MANICA	.	13.71	34.64	.
CHIMOIO	10.29	10.29	0	12.08	12.08	0	30.02	32.33	8
ANGONIA	8.31	.	.	9.00	.	.	22.00	.	.
RIBAUE
CUAMBA	8.00	7.43	-7	10.27	15.10	47	24.25	27.42	13

Nota: "sem. rec." = semana recente; 'sem. ant.' = semana anterior; 'mud. %' = mudança percentual.

Quadro 3a: Preço e Mudança Percentual a Nível de Mercado Retalhista (MT/Kg).

	PRODUTOS											
	Grão de milho branco			Farinha branca c/ farelo			Arroz corrente			Farinha de Milho Branco Sem Farelo 1ª		
	Sem. ant.	Sem. rec.	Mud. %	Sem. ant.	Sem. rec.	Mud. %	Sem. ant.	Sem. rec.	Mud. %	Sem. ant.	Sem. rec.	Mud. %
MAPUTO	13.20	12.70	-4	.	.	.	19.31	19.31	0	23.70	23.26	-2
XAI-XAI	.	12.42	20.00	.	.	23.00	.
CHOKWE	12.42	12.42	0	.	.	.	12.30	12.30	0	25.00	25.00	0
INHAMBANE	20.00	20.00	0	22.00	22.00	0
MAXIXE	10.88	10.88	0	.	.	.	18.50	19.00	3	25.00	25.00	0
MASSINGA	11.43	14.29	25	.	.	.	20.49	20.49	0	25.00	25.00	0
BEIRA	10.88	25.00	.	.	25.00	.	.
GORONGOSA	13.71	15.24	11	27.18	25.67	-6	23.05	21.70	-6	30.00	30.00	0
NHAMATANDA	.	14.86	25.00	.	.	25.00	.
MANICA	.	14.29	.	.	7.70	.	.	25.61	.	.	25.00	.
CHIMOIO	13.71	13.71	0	27.72	27.72	0	28.69	28.69	0	.	.	.
TETE	11.43	12.00	5	30.80	30.80	0	25.61	27.00	5	30.00	30.00	0
ANGONIA	9.35	.	.	23.10	.	.	29.00	.	.	30.00	.	.
QUELIMANE	19.25	.	.	20.49	.	.	25.00	.
MILANGE	.	10.00	.	.	13.00	.	.	25.00	.	.	30.00	.
NAMPULA	11.43	10.86	-5	15.40	15.40	0	18.44	24.59	33	25.00	25.00	0
RIBAUE	.	8.57	.	.	12.00	.	.	30.00
NACALA	8.57	10.29	20	16.31	16.31	0	22.15	22.15	0	.	.	.
PEMBA	10.29	10.29	0	34.23	.	.	28.00	28.00	0	30.00	30.00	0
LICHINGA	9.71	10.29	6	30.80	30.80	0	30.74	30.74	0	.	.	.
CUAMBA	8.57	8.57	0	11.55	.	.	24.11	18.21	-24	.	.	.

Nota: "sem. rec." = semana recente; "sem. ant." = semana anterior; "mud. %" = mudança percentual.

Quadro 3b: Preço e Mudança Percentual a Nível de Mercado Retalhista (MT/Kg).

	PRODUTOS											
	Feijão nhemba			Feijão manteiga/Nac.			Amendoim peq./Nac.			Amendoim grande		
	Sem. ant.	Sem. rec.	Mud. %	Sem. ant.	Sem. rec.	Mud. %	Sem. ant.	Sem. rec.	Mud. %	Sem. ant.	Sem. rec.	Mud. %
MAPUTO	20.97	21.02	0	31.22	30.37	-3	29.50	28.80	-2	29.47	29.85	1
XAI-XAI	.	20.00	.	.	30.00	.	.	35.00	.	.	30.00	.
CHOKWE	17.25	12.08	-30	43.30	40.76	-6	39.51	39.51	0	38.81	33.27	-14
INHAMBANE	34.10	34.10	0	40.76	40.76	0	35.70	35.70	0	29.68	31.96	8
MAXIXE	28.42	30.46	7	38.49	38.49	0	31.23	30.66	-2	25.87	25.87	0
MASSINGA	32.96	32.96	0	41.12	35.25	-14	33.89	33.89	0	26.78	26.33	-2
BEIRA	.	.	.	33.33	.	.	33.71	.	.	32.34	.	.
GORONGOSA	.	22.64	.	34.64	17.32	-50	37.93	46.58	23	.	38.81	.
NHAMATANDA	.	16.10	.	.	28.87	34.50	.
MANICA	.	12.71	.	.	24.31	.	.	26.62	.	.	28.75	.
CHIMOIO	20.53	20.53	0	34.64	34.64	0	37.93	37.93	0	32.34	32.34	0
TETE	21.74	21.74	0	25.00	28.87	15	31.61	37.93	20	25.87	25.87	0
ANGONIA	12.08	.	.	28.87	32.34	.	.
QUELIMANE	.	20.74	.	.	34.64	.	.	45.97
MILANGE	.	30.00	.	.	30.00	38.81	.
NAMPULA	20.34	21.09	4	33.87	32.90	-3	30.34	30.34	0	.	.	.
RIBAUE	.	14.49	.	.	35.00	.	.	38.67	.	.	41.40	.
NACALA	13.05	13.05	0	33.28	.	.	9.30
PEMBA	17.25	20.13	17	30.00	30.00	0	.	.	.	21.56	21.56	0
LICHINGA	24.15	18.12	-25	32.33	36.95	14	.	.	.	43.12	43.12	0
CUAMBA	13.42	20.34	52	23.00	.

Nota: "sem. rec." = semana recente; "sem. ant." = semana anterior; "mud. %" = mudança percentual.

Quadro 3c: Preço e Mudança Percentual a Nível de Mercado Retalhista, Continuação (MT/Kg).

	PRODUTOS														
	Farinha de trigo nac.			Óleo avulso nacional			Óleo avulso importado			Açúcar castanho/Nac			Açúcar castanho/Imp		
	Sem. ant.	Sem. rec.	Mud. %	Sem. ant.	Sem. rec.	Mud. %	Sem. ant.	Sem. rec.	Mud. %	Sem. ant.	Sem. rec.	Mud. %	Sem. ant.	Sem. rec.	Mud. %
MAPUTO	23.18	24.54	6	45.00	47.00	4	.	.	.	25.06	25.06	0	.	.	.
XAI-XAI	.	25.00	.	.	60.00	20.00
CHOKWE	22.00	22.00	0	71.43	71.43	0	.	.	.	22.00	22.00	0	.	.	.
INHAMBANE	20.00	20.00	0	.	.	.	65.00	65.00	0	20.00	22.00	10	.	.	.
MAXIXE	25.00	25.00	0	40.00	48.33	21	70.00	60.00	-14	18.67	19.00	2	.	.	.
MASSINGA	20.00	20.00	0	55.00	55.00	0	.	.	.	20.00	20.00	0	.	.	.
BEIRA	30.00	.	.	48.00	.	.	65.00	.	.	24.00
GORONGOSA	.	24.00	.	60.00	60.00	0	.	.	.	24.00	24.00	0	.	.	.
NHAMATANDA	.	20.00	.	.	53.33	23.00
MANICA	.	20.00	.	.	60.00	.	.	60.00	.	.	25.00
CHIMOIO	.	.	.	45.00	45.00	0	50.00	50.00	0	22.00	22.00	0	.	.	.
TETE	22.00	22.00	0	50.00	50.00	0	.	.	.	25.00	25.00	0	.	.	.
ANGONIA	20.00	.	.	66.67	25.00
QUELIMANE	.	19.00	48.00	.	.	20.00
MILANGE	.	20.00	.	.	30.00	22.00	.	.	20.00	.
NAMPULA	.	.	.	58.33	58.33	0	58.33	58.33	0	30.61	43.08	41	.	.	.
RIBAUE	66.67	22.50
NACALA	19.64	19.64	0	50.00	50.00	0	.	.	.	20.00	20.00	0	.	.	.
PEMBA	20.00	20.00	0	50.00	50.00	0	60.00	60.00	0	20.00	20.00	0	.	.	.
LICHINGA	18.00	18.00	0	70.00	70.00	0	.	.	.	25.00	25.00	0	.	.	.
CUAMBA	25.00	20.00	-20	50.00	66.67	33	50.00	66.67	33	22.50	20.00	-11	.	.	.

Nota: "sem. rec." = semana recente; "sem. ant." = semana anterior; "mud. %" = mudança percentual. Os preços dos óleos estão em Mtn/L.

Quadro 3d: Preço e Mudança Percentual a Nível de Mercado Retalhista (MTn/Kg).

	PRODUTOS														
	Mandioca seca			Mandioca fresca			Batata doce			Batata reno nacional			Batata reno importada		
	Sem. ant.	Sem. rec.	Mud. %	Sem. ant.	Sem. rec.	Mud. %	Sem. ant.	Sem. rec.	Mud. %	Sem. ant.	Sem. rec.	Mud. %	Sem. ant.	Sem. rec.	Mud. %
MAPUTO	.	.	.	11.59	.	.	10.46	10.26	-2	18.00	18.00	0	19.33	18.67	-3
XAI-XAI	7.78	.	.	10.00	.	.	30.00	.
CHOKWE	10.00	.	.	20.00	.
INHAMBANE	15.76	11.81	-25	20.00	20.00	0	25.00	25.00	0
MAXIXE	.	.	.	8.04	10.82	35	6.07	.	.	18.00	20.00	11	20.00	25.00	25
MASSINGA	.	.	.	10.35	8.33	-19	.	.	.	15.00	15.00	0	20.00	20.00	0
BEIRA	14.33	.	.	18.00	.	.
GORONGOSA	.	.	.	9.09	.	.	7.69	.	.	17.92
NHAMATANDA	9.09	.	.	22.22
MANICA	11.11	.
CHIMOIO	.	.	.	4.29	5.00	17	4.00	6.67	67	25.00	25.00	0	.	.	.
TETE	10.00	5.00	-50	.	.	.
QUELIMANE	20.00	.	.	20.00	.
MILANGE	4.50	20.00
NAMPULA	5.03	4.57	-9	15.00	15.00	0	.	.	.
RIBAUE	4.00	.	.	11.11	.	.	35.00
NACALA	6.60	6.98	6	.	.	.	6.47	.	.	30.00	15.00	-50	.	.	.
PEMBA	.	10.00	.	10.00	8.00	-20	6.67	10.00	50	15.00	20.00	33	.	.	.
LICHINGA	.	.	.	4.44	4.29	-4	10.00	10.00	0	15.00	15.00	0	.	.	.
CUAMBA	8.33	8.57	3	10.63	11.11	5	11.81	7.69	-35	12.50	15.00	20	.	.	.

Nota: "sem. rec." = semana recente; "sem. ant." = semana anterior; "mud. %" = mudança percentual.

**Quadro 4b: Quantidade do Produto Disponível Para a Compra/Venda no Mercado
Grossista e Mudança Percentual Desde a Semana Anterior (Kg).**

		Semana anterior	Semana recente	Mud. %
MAPUTO	Grão de milho branco	49000	31500	-36
	Feijão nhemba	15000	24000	60
	Feijão manteiga/Nac.	85000	100000	18
	Amendoim peq./Nac.	45000	60000	33
	Amendoim grande	12500	19000	52
	Amendoim peq./Imp.	32500	20000	-38
XAI-XAI	Grão de milho branco	.	96500	.
	Feijão manteiga/Nac.	.	6750	.
	Amendoim peq./Nac.	.	12000	.
	Amendoim grande	.	9350	.
MAXIXE	Feijão nhemba	12200	8350	-32
	Feijão manteiga/Nac.	29350	12950	-56
	Amendoim peq./Nac.	32050	12400	-61
	Amendoim grande	21850	27400	25
	Amendoim pequeno c/ casca	1324	.	.
MASSINGA	Feijão manteiga/Nac.	5879	5048	-14
	Amendoim peq./Nac.	16001	13560	-15
	Amendoim pequeno c/ casca	8618	8198	-5
BEIRA	Grão de milho branco	1700	.	.
	Feijão nhemba	520	.	.
	Feijão manteiga/Nac.	841	.	.
	Amendoim peq./Nac.	452	.	.
QUELIMANE	Grão de milho branco	.	46520	.
	Feijão nhemba	.	341	.
	Feijão manteiga/Nac.	.	7512	.
	Amendoim peq./Nac.	.	1311	.
	Mandioca seca	.	61029	.
NAMPULA	Grão de milho branco	3760	8400	123
	Feijão nhemba	199	3047	1433
	Mandioca seca	9223	1783	-81
MILANGE	Grão de milho branco	.	7750	.

Quadro 5: Preços de Grão de Milho Branco em Unidades Não Estandarizadas

Local	Unidade de Medida	Preço Mais Comum (Mt)	Preço (Mt/Kg)
Xai-Xai	Lata de 23 litros	250,00	12,42
Chokwe	Lata de 23 litros	250,00	12,42
Maxixe	Lata de 21 litros	200,00	10,88
Massinga	Lata de 20 litros	250,00	14,29
Gorongosa	Lata de 05 litros	70,00	15,24
Nhamatanda	Lata de 05 litros	65,00	14,86
Manica	Lata de 20 litros	250,00	14,29
Chimoio	Lata de 05 litros	60,00	13,71
Tete	Lata de 20 litros	210,00	12,00
Nampula	Lata de 20 litros	190,00	10,86
Ribaue	Lata de 20 litros	150,00	8,57
Nacala	Lata de 20 litros	180,00	10,29
Pemba	Lata de 10 litros	90,00	10,29
Lichinga	Lata de 20 litros	180,00	10,29
Cuamba	Lata de 20 litros	150,00	8,57

Nota: Os preços em Mt/kg são calculados com base nas médias das unidades não padronizadas (latas de 5, 17, 20, 21 litros etc.) que são resultado da média de três observações registadas no mercado, considerando o preço médio das três latas.

Quadro 6: Preços Regionais e Internacionais de Grão de Milho, Trigo, Girassol e Soja.

Produto	Qualidade	Local	Preço FOB	Data
Milho	Branco	Randfontein	1802,00 Rd/TM	12 de Novembro de 2008
Milho	Amarelo	Randfontein	1780,00 Rd/TM	12 de Novembro de 2008
Trigo		Randfontein	2680,00 Rd/TM	12 de Novembro de 2008
Girassol		Randfontein	4081,00 Rd/TM	12 de Novembro de 2008
Soja		Randfontein	3800,00 Rd/TM	12 de Novembro de 2008
Milho	Branco	Argentina	102,00 USD/TM	11 de Novembro de 2008
Trigo		Argentina	136,00 USD/TM	11 de Novembro de 2008
Girassol		Argentina	197,00 USD/TM	11 de Novembro de 2008
Soja		Argentina	231,00 USD/TM	11 de Novembro de 2008

Fonte: SAFEX, Bolsa de Cereais da Argentina, compilado pelo SIMA.

Quadro 7: Taxas de Câmbio em Vigor no Dia 11 de Novembro de 2008

Moeda	Dólar Americano	Rand Sul Africano	Dólar Zimbabweano	Kwacha Malawiano	Kwacha Zambiano
	Meticais por Unidades de Moeda		Meticais por 1000 Unidades de Moeda		
Venda (Mts)	24,33	2,41	6,95	171,94	6,14

Fonte: Jornal Notícias, 12 de Novembro de 2008.

Quadro 8: Preços Regionais e Internacionais do Mercado de Futuro de Grão de Milho e Girassol

PRODUTO	CONTRATO	MERCADO	PREÇO	DATA
Milho Amarelo	Dezembro 2008	CBOT (Chicago)	161,41 USD/TM	4 de Novembro de 2008
		SAFEX (Randfontein - A. Sul)	1786,00 Rd/TM	11 de Novembro de 2008
	Março 2009	CBOT (Chicago)	168,10 USD/TM	4 de Novembro de 2008
		SAFEX (Randfontein - A. Sul)	1854,00 Rd/TM	11 de Novembro de 2008
Milho Branco	Dezembro 2008	SAFEX (Randfontein - A. Sul)	1809,00 Rd/TM	12 de Novembro de 2008
		Rosário (Argentina)	98,50 USD/TM	11 de Novembro de 2008
	Março 2009	SAFEX (Randfontein - A. Sul)	1886,00 Rd/TM	12 de Novembro de 2008
	Abril 2009	Rosário (Argentina)	114,00 USD/TM	11 de Novembro de 2008
Trigo	Dezembro 2008	SAFEX (Randfontein - A. Sul).	2744,00 Rd/TM	12 de Novembro de 2008
	Março 2009	Buenos Aires (Argentina)	134,50 USD/TM	11 de Novembro de 2008
		SAFEX (Randfontein - A. Sul).	2808,00 Rd/TM	12 de Novembro de 2008
Girassol	Dezembro 2008	SAFEX (Randfontein - A. Sul)	4125,00 Rd/TM	12 de Novembro de 2008
	Março 2009	SAFEX (Randfontein - A. Sul)	4010,00 Rd/TM	12 de Novembro de 2008
		Buenos Aires (Argentina)	219,00 USD/TM	11 de Novembro de 2008
Soja	Dezembro 2008	SAFEX (Randfontein - A. Sul)	3845,00 Rd/TM	12 de Novembro de 2008
		Rosário (Argentina)	233,00 USD/TM	11 de Novembro de 2008
	Março 2009	SAFEX (Randfontein - A. Sul)	3860,00 Rd/TM	12 de Novembro de 2008
	Abril 2009	Rosário (Argentina)	220,10 USD/TM	11 de Novembro de 2008

Fonte: SAFEX e Bolsa de Cereais da Argentina, compilado pelo SIMA.

O que são os Preços de Futuro? Os preços de futuro de um determinado produto são preços acordados no "presente" para a compra e venda desse produto numa data futura, e resultam de uma série de prognósticos feitos pelos operadores dos mercados de futuro sobre as condições do mercado na data da compra e venda. Os preços de futuro são, portanto, o melhor prognóstico sobre o preço (do produto) que será praticado no mercado naquela data futura.