

**Informação Semanal de Mercados Agrícolas no País, Região e Mundo****Publicação do Sistema de Informação de Mercados Agrícolas (SIMA)**

Ministério da Agricultura - Direcção de Economia-Dpto. Estatística  
 Tel: 21 46 01 31 / 21 46 01 45 Fax: 21 46 01 45 / 21 46 02 96; Email: [sima@map.gov.mz](mailto:sima@map.gov.mz)  
[www.sima.minag.org.mz](http://www.sima.minag.org.mz)

**Preços da Batata Reno Estáveis na Maioria dos Mercados**

Não obstante a semana da quadra festiva, os preços da batata reno nacional não registaram subidas na maioria dos mercados nos últimos sete dias. Este comportamento em alguma medida está relacionada com a oferta deste produto nos mercados. Mas segundo a opinião de alguns vendedores, é provável que estes subam como resultado do aumento da procura.

A Figura 1 apresenta a evolução de preços da batata reno nacional nas cidades de Maputo, Quelimane e Nampula, indicando que os preços praticados na Cidade de Quelimane encontram-se sempre acima dos preços das Cidades de Nampula e Maputo. Comparativamente ao mês de Novembro, os preços de Maputo e Nampula mantiveram-se estáveis mas começaram a subir na primeira semana de Dezembro enquanto que os preços na Cidade de Quelimane continuaram a subir variando entre 25,00 e 30,00 Mts/kg.

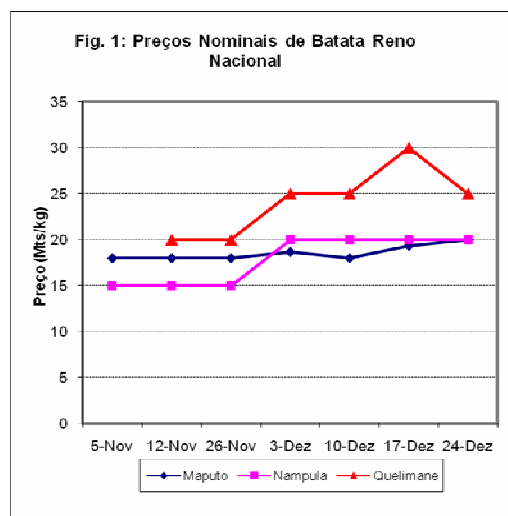
**Preços de Alguns Produtos Sobem**

Os preços de feijão manteiga, feijão nhemba e amendoim pequeno de produção nacional subiram em alguns mercados retalhistas monitorados pelo SIMA. Os comerciantes entrevistados disseram que esta subida de preço está relacionada com a fraca oferta dos produtos.

Para o feijão manteiga, destacaram-se pela subida de preço os mercados de Pemba (14%), Quelimane (33%) e Nampula (34%). Os preços em vigor variam entre 26,00 Mts/kg (Montepuez) e 49,50 Mts/kg (Nampula). A Fig. 2 mostra que de Setembro até Dezembro de 2008, os preços desta leguminosa estão a registar ligeiras variações.

Fig. 2: Evolução de Preço de Feijão Manteiga Nacional em Alguns Mercados Retalhistas do País

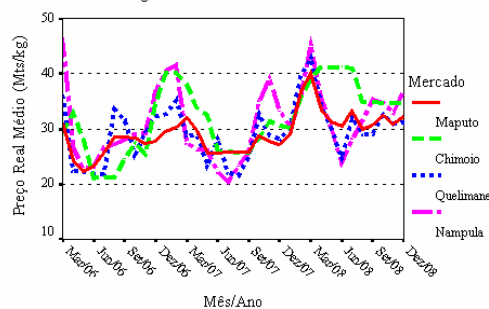

Fonte de dados: SIMA/MINAG

No que concerne ao fluxo de feijão manteiga, o mercado grossista da Cidade de Maputo tem disponível na presente semana feijão manteiga adquirido em Lichinga. Os comerciantes estão a praticar dois preços, 1.500,00 Mts o saco de 50 kg para o feijão manteiga colhido recentemente e 1.450,00 Mts/saco de 50 kg do feijão manteiga antigo. No total, havia

disponível cerca de 75 toneladas de feijão manteiga nacional.

O mercado da Cidade de Chimoio continuou a ser abastecido de feijão manteiga pelo Distrito de Angónia. Na Zambézia, o Distrito de Gurué continua muito importante no fornecimento de feijão manteiga à Cidade de Quelimane. Segundo os comerciantes o preço de compra nas zonas produtoras situa-se a volta dos 24,00 Mts/kg. O custo de transporte de Gurué a Quelimane foi 70,00 Mts por saco de 50 kg.

Para o feijão nhemba: notabilizaram-se pela subida de preço deste produto os mercados de Montepuez (14%), Quelimane (15%) e Nampula (27%). Os preços mais baixos variaram entre 12,79 Mts/kg e 18,12 Mts/kg e os mais altos variaram entre 20,13 Mts e 36,23 Mts/kg.

Por seu turno, os preços do amendoim pequeno subiram nos mercados das Cidades de Nampula (25%) e Xai-Xai (40%). Na presente semana, os preços variam entre 32,00 Mts/kg e 49,16 Mts/kg.

### Preços de Milho Estáveis na Maioria dos Mercados

Os preços de milho praticados ao consumidor mantiveram-se estáveis na maioria dos mercados no período compreendido entre 15 e 22 de Dezembro corrente. Há a destacar apenas uma subida de 20% registada na Vila de Massinga onde o consumidor passou a pagar 17,14 Mts/kg, o preço mais alto da semana, e uma queda de 13% na Vila de Angonia onde passou a custar 12,47 Mts/kg. Nas zonas sul e centro, os preços de milho variam entre 12,00 Mts e 17,14 Mts/kg, enquanto que na zona norte os preços variam entre 10,00 Mts e 11,50 Mts/kg.

### Fluxo de Milho

O mercado grossista de Xiquelene, arredores da Cidade de Maputo, não registou entrada de milho nos últimos sete dias. Segundo os

comerciantes, maior parte dos comerciantes que estavam nas zonas rurais a comprar milho e enviar à Cidade de Maputo já regressaram para se juntar a família durante a passagem da quadra festiva. Os comerciantes indicaram também que tornou-se muito difícil encontrar milho à venda nas zonas produtoras do centro do País.

Na zona centro, o mercado da Cidade de Chimoio recebeu nesta semana milho adquirido no Distrito de Gorongosa. Os distritos de Morrumbala e Gurué continuaram a abastecer ao mercado da Cidade de Quelimane, enquanto na Cidade de Mocuba continua a haver falta de milho no mercado porque os comerciantes preferem comprar milho e transformar em farinha para posteriormente levar aos distritos de Pebane e Namacurra. Os comerciantes indicam que comprar milho e vendê-lo na forma de farinha obtem-se mais lucros do que quando vendido em grão em Mocuba.

Na zona norte, as cidades capitais provinciais de Pemba e Lichinga estão a consumir milho produzido nas respectivas províncias. Nesta semana, a Cidade de Pemba tem disponível o milho adquirido no Distrito de Ancuabe e a Cidade de Lichinga tem milho dos distritos de Sanga e Lichinga. A Cidade de Nacala recebeu milho do distrito de Montepuez.

**Tabela 1:** Custo de Transporte de Produtos Agrícolas Via Terrestre

Produto	De	Para	Mts/saco
Milho	Gorongosa	Chimoio	50,00a
	Morrumbala	Quelimane	60,00c
	Montepuez	Nacala	50,00d
	Molumbo	Milange	30,00a
Feijão manteiga	Angónia	Chimoio	70,00a
	Gurué	Quelimane	70,00a
Mandioca seca	Namarroi	Quelimane	70,00a
	Lugela	Mocuba	35,00c
	Mecuburi	Nampula	40,00c
	Murrupula	Nampula	35,00c

**Nota:** a=saco 50kg, b=saco 60 kg, c=saco 70kg, d=saco 80kg, e=saco 100kg, f= saco 120 kg.

**Quadro 1a: Preço e Mudança Percentual a Nível Grossista (MT/Kg).**

	PRODUTOS								
	Grão de milho branco			Feijão nhemba			Feijão manteiga/Nac.		
	Sem. ant.	Sem. rec.	Mud. %	Sem. ant.	Sem. rec.	Mud. %	Sem. ant.	Sem. rec.	Mud. %
MAPUTO	13.57	13.57	0	22.00	21.33	-3	30.00	29.67	-1
XAI-XAI	12.38	13.33	8	.	.	.	30.00	30.00	0
MASSINGA	.	.	.	27.45	27.45	0	39.37	39.37	0
BEIRA	14.29	.	.	18.40	.	.	33.49	.	.
QUELIMANE	12.57	12.86	2	.	.	.	25.00	30.00	20
MILANGE	.	13.03	.	.	.	.	.	.	.
NAMPULA	10.86	10.86	0	.	18.12	.	.	.	.

Nota: "sem. rec." = semana recente; 'sem. ant.' = semana anterior; 'mud. %' = mudança percentual.

**Quadro 1b: Preço e Mudança Percentual a Nível Grossista, Continuação (MT/Kg).**

	PRODUTOS											
	Arroz corrente			Amendoim peg./Nac.			Amendoim grande			Mandioca seca		
	Sem. ant.	Sem. rec.	Mud. %	Sem. ant.	Sem. rec.	Mud. %	Sem. ant.	Sem. rec.	Mud. %	Sem. ant.	Sem. rec.	Mud. %
MAPUTO	.	.	.	34.00	34.00	0	28.00	29.00	4	.	.	.
XAI-XAI	.	.	.	28.00	30.00	7	26.00	26.00	0	.	.	.
MASSINGA	.	.	.	37.35	37.35	0	.	.	.	.	.	.
BEIRA	.	.	.	.	.	.	34.93	.	.	.	.	.
QUELIMANE	.	.	.	36.00	.	.	.	.	.	10.56	10.56	0
MILANGE	.	.	.	.	.	.	.	.	.	.	.	.
NAMPULA	.	.	.	.	.	.	.	.	.	5.00	6.25	25

Nota: "sem. rec." = semana recente; 'sem. ant.' = semana anterior; 'mud. %' = mudança percentual.

**Quadro 2a: Preço e Mudança Percentual a Nível Produtor (MT/Kg).**

	PRODUTOS								
	Grão de milho branco			Feijão nhemba			Feijão manteiga/Nac.		
	Sem. ant.	Sem. rec.	Mud. %	Sem. ant.	Sem. rec.	Mud. %	Sem. ant.	Sem. rec.	Mud. %
GORONGOSA	11.69	11.69	0	.	.	.	24.74	24.74	0
MANICA	17.14	.	.	.	.	.	25.40	.	.
CHIMOIO	10.29	10.29	0	12.08	12.08	0	30.02	30.02	0
ANGONIA	10.39	11.43	10	12.00	12.00	0	23.00	23.00	0

Nota: "sem. rec." = semana recente; 'sem. ant.' = semana anterior; 'mud. %' = mudança percentual.

**Quadro 3a: Preço e Mudança Percentual a Nível de Mercado Retalhista (MT/Kg).**

	PRODUTOS											
	Grão de milho branco			Farinha branca c/ farelo			Arroz corrente			Farinha de Milho Branco Sem Farelo 1ª		
	Sem. ant.	Sem. rec.	Mud. %	Sem. ant.	Sem. rec.	Mud. %	Sem. ant.	Sem. rec.	Mud. %	Sem. ant.	Sem. rec.	Mud. %
MAPUTO	13.20	13.45	2	.	.	.	19.29	19.31	0	23.70	23.26	-2
XAI-XAI	12.42	12.42	0	.	.	.	20.00	20.00	0	23.00	24.00	4
CHOKWE	12.42	12.42	0	.	.	.	15.37	15.37	0	25.00	25.00	0
INHAMBANE	.	.	.	.	.	.	20.00	.	.	21.00	.	.
MASSINGA	14.29	17.14	20	.	.	.	20.49	20.49	0	25.00	25.00	0
BEIRA	14.86	.	.	.	.	.	25.00	.	.	25.00	.	.
GORONGOSA	16.00	15.58	-3	27.18	27.18	0	26.35	26.35	0	30.00	30.00	0
MANICA	18.29	.	.	15.40	.	.	30.74	.	.	35.00	.	.
CHIMOIO	13.71	13.71	0	23.10	23.10	0	28.69	28.69	0	.	.	.
TETE	16.00	.	.	38.50	.	.	28.69	.	.	35.00	.	.
ANGONIA	14.29	12.47	-13	23.10	23.10	0	30.00	30.00	0	30.00	30.00	0
QUELIMANE	.	.	.	.	19.25	.	25.61	25.61	0	25.00	30.00	20
MOCUBA	12.70	12.70	0	29.52	30.16	2	.	.	.	.	.	.
MILANGE	.	12.00	.	.	15.00	.	.	28.00	.	.	28.00	.
NAMPULA	10.86	11.20	3	19.45	20.54	6	26.35	26.35	0	25.00	25.00	0
NACALA	.	10.29	.	.	17.33	.	.	21.70	.	.	.	.
PEMBA	11.43	11.43	0	25.67	19.25	-25	28.00	27.00	-4	25.00	25.00	0
MONTEPUEZ	10.29	10.29	0	15.40	15.40	0	34.15	34.15	0	.	.	.
LICHINGA	10.86	10.86	0	30.80	30.80	0	36.89	36.89	0	.	.	.

Nota: "sem. rec." = semana recente; 'sem. ant.' = semana anterior; 'mud. %' = mudança percentual.

**Quadro 3b: Preço e Mudança Percentual a Nível de Mercado Retalhista (MT/Kg).**

	PRODUTOS											
	Feijão nhemba			Feijão manteiga/Nac.			Amendoim peq./Nac.			Amendoim grande		
	Sem. ant.	Sem. rec.	Mud. %	Sem. ant.	Sem. rec.	Mud. %	Sem. ant.	Sem. rec.	Mud. %	Sem. ant.	Sem. rec.	Mud. %
MAPUTO	22.31	22.37	0	32.70	32.08	-2	33.46	32.06	-4	28.03	29.34	5
XAI-XAI	20.00	20.00	0	35.00	35.00	0	25.00	35.00	40	30.00	32.00	7
CHOKWE	20.13	20.13	0	43.30	43.30	0	39.51	39.51	0	.	25.87	.
INHAMBANE	35.52	.	.	48.91	.	.	35.70	.	.	31.96	.	.
MASSINGA	36.23	36.23	0	47.00	48.62	3	44.25	39.92	-10	32.34	32.34	0
BEIRA	20.70	.	.	30.00	.	.	.	.	.	32.34	.	.
GORONGOSA	.	14.21	.	34.64	34.64	0	49.16	49.16	0	.	.	.
MANICA	25.43	.	.	24.31	.	.	26.62	.	.	28.75	.	.
CHIMOIO	20.53	20.53	0	34.64	34.64	0	37.93	37.93	0	32.34	32.34	0
TETE	24.15	.	.	34.64	.	.	37.93	.	.	28.46	.	.
ANGONIA	18.12	18.12	0	28.87	28.87	0	.	.	.	32.34	32.34	0
QUELIMANE	26.35	30.19	15	31.49	41.99	33	44.69	44.69	0	.	.	.
MOCUBA	25.88	25.88	0	40.00	40.00	0	.	.	.	.	.	.
MILANGE	.	.	.	.	30.00	.	.	.	.	.	40.00	.
NAMPULA	20.34	25.88	27	36.95	49.49	34	30.34	37.93	25	.	.	.
NACALA	.	12.79	.	.	.	.	.	35.70	.	.	30.44	.
PEMBA	20.13	13.42	-33	35.00	40.00	14	.	.	.	21.56	21.56	0
MONTEPUEZ	15.10	17.25	14	38.49	25.98	-33	.	.	.	24.26	22.18	-9
LICHINGA	24.15	24.15	0	46.19	46.19	0	.	.	.	64.68	64.68	0

Nota: "sem. rec." = semana recente; 'sem. ant.' = semana anterior; 'mud. %' = mudança percentual.

Quadro 3c: Preço e Mudança Percentual a Nível de Mercado Retalhista, Continuação (MT/Kg).

	PRODUTOS														
	Farinha de trigo nac.			Óleo avulso nacional			Óleo avulso importado			Açúcar castanho/Nac			Açúcar castanho/Imp		
	Sem. ant.	Sem. rec.	Mud. %	Sem. ant.	Sem. rec.	Mud. %	Sem. ant.	Sem. rec.	Mud. %	Sem. ant.	Sem. rec.	Mud. %	Sem. ant.	Sem. rec.	Mud. %
MAPUTO	24.54	24.09	-2	50.00	50.00	0	.	.	.	26.53	26.04	-2	.	.	.
XAI-XAI	25.00	25.00	0	60.00	60.00	0	.	.	.	20.00	21.00	5	.	.	.
CHOKWE	25.00	25.00	0	71.43	71.43	0	.	.	.	22.00	22.00	0	.	.	.
INHAMBANE	20.00	.	.	45.00	.	.	65.00	.	.	20.00	.	.	.	.	.
MASSINGA	20.00	20.00	0	60.00	60.00	0	.	.	.	20.00	20.00	0	.	.	.
BEIRA	35.00	.	.	42.00	.	.	65.00	.	.	23.67	.	.	.	.	.
GORONGOSA	.	.	.	60.00	60.00	0	.	.	.	23.00	23.00	0	.	.	.
MANICA	30.00	.	.	50.00	.	.	50.00	.	.	20.00	.	.	.	.	.
CHIMOIO	.	.	.	45.00	45.00	0	50.00	50.00	0	22.00	22.00	0	.	.	.
TETE	22.00	.	.	45.00	.	.	.	.	.	20.00	.	.	.	.	.
ANGONIA	20.00	20.00	0	83.33	83.33	0	.	.	.	25.00	25.00	0	.	.	.
QUELIMANE	20.00	.	.	.	.	.	50.00	45.00	-10	20.00	20.00	0	.	.	.
MOCUBA	19.50	19.50	0	50.00	50.00	0	.	.	.	22.00	22.00	0	.	.	.
MILANGE	.	20.00	.	.	50.00	.	.	.	.	22.00	.	.	20.00	.	.
NAMPULA	20.00	.	.	45.00	45.00	0	50.00	50.00	0	20.00	20.00	0	.	.	.
NACALA	.	20.04	.	.	50.00	.	.	.	.	20.00	.	.	.	.	.
PEMBA	30.00	22.00	-27	50.00	50.00	0	42.86	60.00	40	22.50	20.00	-11	.	.	.
MONTEPUEZ	.	.	.	60.00	60.00	0	.	.	.	20.00	20.00	0	.	.	.
LICHINGA	20.00	20.00	0	70.00	70.00	0	.	.	.	25.00	25.00	0	.	.	.

Nota: "sem. rec." = semana recente; "sem. ant." = semana anterior; "mud. %" = mudança percentual. Os preços dos óleos estão em Mtn/L.

Quadro 3d: Preço e Mudança Percentual a Nível de Mercado Retalhista (MTn/Kg).

	PRODUTOS														
	Mandioca seca			Mandioca fresca			Batata doce			Batata reno nacional			Batata reno importada		
	Sem. ant.	Sem. rec.	Mud. %	Sem. ant.	Sem. rec.	Mud. %	Sem. ant.	Sem. rec.	Mud. %	Sem. ant.	Sem. rec.	Mud. %	Sem. ant.	Sem. rec.	Mud. %
MAPUTO	.	.	.	.	.	.	20.00	12.38	-38	19.33	20.00	3	20.00	25.00	25
XAI-XAI	.	.	.	.	.	.	7.41	7.75	5	15.00	.	.	20.00	30.00	50
CHOKWE	.	.	.	6.14	.	.	10.37	10.00	-4	10.00	10.00	0	20.00	20.00	0
INHAMBANE	.	.	.	.	.	.	14.67	.	.	20.00	.	.	25.00	.	.
MASSINGA	.	.	.	5.71	10.00	75	.	.	.	.	.	.	17.19	20.00	16
BEIRA	.	.	.	.	.	.	.	.	.	13.67	.	.	18.00	.	.
GORONGOS	.	.	.	.	.	.	7.56	7.69	2	24.51	25.00	2	.	.	.
MANICA	.	.	.	.	.	.	.	.	.	.	.	.	10.37	.	.
CHIMOIO	.	.	.	3.87	.	.	3.92	.	.	13.00	.	.	.	.	.
TETE	.	.	.	.	.	.	.	.	.	10.00	.	.	.	.	.
ANGONIA	.	.	.	4.50	5.07	13	5.00	4.63	-7	10.00	.	.	.	.	.
QUELIMANE	.	.	.	.	.	.	.	.	.	30.00	25.00	-17	.	25.00	.
MOCUBA	3.26	3.26	0	4.00	4.17	4	6.67	6.67	0	31.67	35.00	11	.	.	.
MILANGE	.	.	.	.	.	.	.	10.00	.	.	20.00	.	.	.	.
NAMPULA	3.13	6.67	113	.	.	.	.	.	.	20.00	20.00	0	.	.	.
NACALA	.	7.41	.	.	.	.	.	.	.	.	25.00	.	.	.	.
PEMBA	2.50	.	.	.	.	.	.	.	.	20.00	15.00	-25	.	.	.
MONTEPUEZ	.	.	.	.	.	.	.	.	.	30.00	30.00	0	.	.	.
LICHINGA	.	.	.	5.00	5.00	0	.	.	.	10.00	10.00	0	.	.	.

Nota: "sem. rec." = semana recente; "sem. ant." = semana anterior; "mud. %" = mudança percentual.

**Quadro 4b: Quantidade do Produto Disponível Para a Compra/Venda no Mercado  
Grossista e Mudança Percentual Desde a Semana Anterior (Kg).**

		Semana anterior	Semana recente	Mud. %
MAPUTO	Grão de milho branco	22470	19600	-13
	Feijão nhemba	22500	.	.
	Feijão manteiga/Nac.	61000	75000	23
	Amendoim peq./Nac.	35750	47500	33
	Amendoim grande	9550	25000	162
	Amendoim peq./Imp.	26000	36500	40
XAI-XAI	Grão de milho branco	53750	31500	-41
	Feijão manteiga/Nac.	10750	9000	-16
	Amendoim peq./Nac.	9600	12650	32
	Amendoim grande	13350	8550	-36
MASSINGA	Feijão nhemba	6132	2271	-63
	Feijão manteiga/Nac.	4157	5641	36
	Amendoim peq./Nac.	5424	5424	0
	Amendoim pequeno c/ casca	8408	7567	-10
BEIRA	Feijão nhemba	3785	.	.
	Feijão manteiga/Nac.	990	.	.
	Amendoim grande	19303	.	.
QUELIMANE	Grão de milho branco	34250	23250	-32
	Feijão manteiga/Nac.	9798	7027	-28
	Amendoim peq./Nac.	1130	.	.
	Mandioca seca	15429	19200	24
NAMPULA	Grão de milho branco	.	2590	.
	Feijão nhemba	.	1136	.
	Mandioca seca	.	21552	.
MILANGE	Grão de milho branco	.	50000	.

Quadro 5: Preços de Grão de Milho Branco em Unidades Não Estandarizadas

Local	Unidade de Medida	Preço Mais Comum (Mt)	Preço (Mt/Kg)
Xai-Xai	Lata de 23 litros	250,00	12,42
Chokue	Lata de 23 litros	250,00	12,42
Massinga	Lata de 20 litros	300,00	17,14
Gorongosa	Lata de 05 litros	75,00	15,58
Chimoio	Lata de 05 litros	60,00	13,71
Angonia	Lata de 22 litros	240,00	12,47
Mocuba	Lata de 18 litros	200,00	13,70
Nampula	Lata de 20 litros	196,00	11,20
Nacala	Lata de 20 litros	180,00	10,29
Pemba	Lata de 10 litros	100,00	11,43
Montepuez	Lata de 10 litros	90,00	10,29
Lichinga	Lata de 20 litros	190,00	10,86

Nota: Os preços em Mt/kg são calculados com base nas médias das unidades não padronizadas (latas de 5, 17, 20, 21 litros etc.) que são resultado da média de três observações registadas no mercado, considerando o preço médio das três latas.

Quadro 6: Preços Regionais e Internacionais de Grão de Milho, Trigo, Girassol e Soja.

Produto	Qualidade	Local	Preço FOB	Data
Milho	Branco	Randfontein	1700,00 Rd/TM	23 de Dezembro de 2008
Milho	Amarelo	Randfontein	1670,00 Rd/TM	23 de Dezembro de 2008
Trigo		Randfontein	2550,00 Rd/TM	23 de Dezembro de 2008
Girassol		Randfontein	3610,00 Rd/TM	23 de Dezembro de 2008
Soja		Randfontein	3450,00 Rd/TM	23 de Dezembro de 2008
Milho	Branco	Argentina	92,00 USD/TM	23 de Dezembro de 2008
Trigo		Argentina	122,00 USD/TM	23 de Dezembro de 2008
Girassol		Argentina	172,00 USD/TM	23 de Dezembro de 2008
Soja		Argentina	215,00 USD/TM	23 de Dezembro de 2008

Fonte: SAFEX, Bolsa de Cereais da Argentina, compilado pelo SIMA.

**Quadro 7: Taxas de Câmbio em Vigor no Dia 22 de Dezembro de 2008**

Moeda	Dólar Americano	Rand Sul Africano	Dólar Zimbabweano	Kwacha Malawiano	Kwacha Zambiano
	Meticais por Unidades de Moeda		Meticais por 1000 Unidades de Moeda		
Venda (Mts)	25,20	2,63	0,02	178,09	5,17

Fonte: Jornal Notícias, 2 de Dezembro de 2008.

**Quadro 8: Preços Regionais e Internacionais do Mercado de Futuro de Grão de Milho e Girassol**

PRODUTO	CONTRATO	MERCADO	PREÇO	DATA
Milho Amarelo	Março 2009	CBOT (Chicago)	128,38 USD/TM	8 de Dezembro de 2008
		SAFEX (Randfontein - A. Sul)	1724,00 Rd/TM	23 de Dezembro de 2008
	Maio 2009	CBOT (Chicago)	132,28 USD/TM	8 de Dezembro de 2008
		SAFEX (Randfontein - A. Sul)	1740,00 Rd/TM	23 de Dezembro de 2008
Milho Branco	Março 2009	SAFEX (Randfontein - A. Sul)	1735,00 Rd/TM	23 de Dezembro de 2008
	Maio 2009	SAFEX (Randfontein - A. Sul)	1745,00 Rd/TM	23 de Dezembro de 2008
	Abril 2009	Rosário (Argentina)	107,50 USD/TM	23 de Dezembro de 2008
Trigo	Março 2009	SAFEX (Randfontein - A. Sul).	2601,00 Rd/TM	23 de Dezembro de 2008
		Buenos Aires (Argentina)	128,00 USD/TM	23 de Dezembro de 2008
	Maio 2009	SAFEX (Randfontein - A. Sul).	2645,00 Rd/TM	23 de Dezembro de 2008
		Buenos Aires (Argentina)	134,00 USD/TM	23 de Dezembro de 2008
Girassol	Março 2009	SAFEX (Randfontein - A. Sul)	3485,00 Rd/TM	23 de Dezembro de 2008
		Rosário (Argentina)	172,00 USD/TM	23 de Dezembro de 2008
	Maio 2009	SAFEX (Randfontein - A. Sul)	3270,00 Rd/TM	23 de Dezembro de 2008
Soja	Março 2009	SAFEX (Randfontein - A. Sul)	3435,00 Rd/TM	23 de Dezembro de 2008
	Abril 2009	Rosário (Argentina)	214,00 USD/TM	23 de Dezembro de 2008
	Maio 2009	SAFEX (Randfontein - A. Sul)	3100,00 Rd/TM	23 de Dezembro de 2008
		Rosário (Argentina)	208,00 USD/TM	23 de Dezembro de 2008

Fonte: SAFEX e Bolsa de Cereais da Argentina, compilado pelo SIMA.

O que são os Preços de Futuro? Os preços de futuro de um determinado produto são preços acordados no "presente" para a compra e venda desse produto numa data futura, e resultam de uma série de prognósticos feitos pelos operadores dos mercados de futuro sobre as condições do mercado na data da compra e venda. Os preços de futuro são, portanto, o melhor prognóstico sobre o preço (do produto) que será praticado no mercado naquela data futura.