

Informação Semanal de Mercados Agrícolas no País, Região e Mundo**Publicação do Sistema de Informação de Mercados Agrícolas (SIMA)**

Ministério da Agricultura - Direcção de Economia-Dpto. Estatística
 Tel: 21 41 61 15 / 21 46 01 45 Fax: 21 41 61 16; Email: sima@map.gov.mz
www.sima.minag.org.mz

Preço de Milho Estável na Maioria dos Mercados

No período compreendido entre 29 de Março e 05 de Abril o preço de milho registou uma estabilidade de preços na maior parte dos mercados monitorados pelo Sistema de Informação de Mercados Agrícolas (SIMA). Contudo, no mercado de Angónia o preço deste cereal subiu 25% alcançando 7,79 Mts/kg e no mercado de Milange o preço Caiu 47% passando a custar ao consumidor 4,00 Mts/kg. Esta descida pode resultar da baixa do preço deste cereal ao nível do grossista, onde passou de 5,33 Mts/kg a 4,57 Mts/kg.

O preço mais alto é praticado em Maputo (12,70 Mts/kg) e o mais baixo é praticado em Milange (4,00 Mts/kg).

Feijão Nhemba Cai em Alguns Mercados

Na zona Norte do País destaca se a queda no mercado Nacala (40%) onde o consumidor passou a pagar 6,00 Mts/kg. Na Zona Centro, no mercado de Milange, o preço baixou 20% passando a custar 20,00 Mts/kg. Em relação a zona Sul o destaque vai para a queda de 10% no mercado da Maxixe, onde passou a custar 40,96 Mts/kg.

Em contrapartida na Cidade de Tete, esta leguminosa observou uma subida no preço em 33% atingindo 24,15 Mts/kg. Nos restantes mercados houve uma estabilidade de preços.

Evolução do Preço de Milho nos Mercados de Maputo, Chimoio e Pemba

A partir desta figura-1, constata-se que:

i) Nos três mercados o preço de milho atingiu o seu pico mais alto na primeira semana (de 3 a

10 de Março) e mais baixo na semana do dia 24;

ii) O mercado de Maputo apresentou os preços mais regulares (sem grandes variações) e mais altos deste cereal quando comparado com os mercados de Chimoio e Pemba;

iii) A partir da terceira semana o mercado de Chimoio passou a praticar os preços mais baixo do milho.

Figura-1: Evolucao do preco de milho nos mercados de Maputo, Chimoio e Pemba

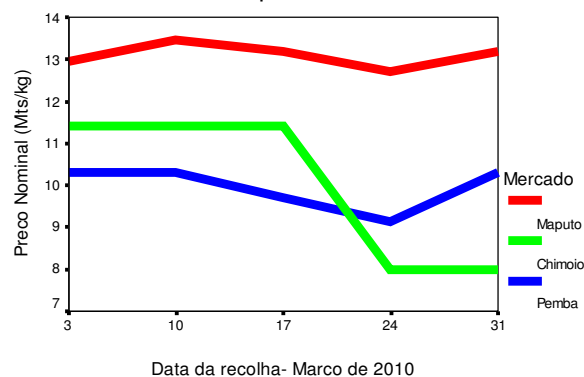
**Preço de Feijão Manteiga Estável nos Mercados**

Na semana em análise, os mercados retalhistas do País na sua maioria os preços do feijão manteiga mantiveram-se estáveis. Apenas o mercado de Massinga constatou-se uma subida de 23%, tendo alcançado 44,12 Mts/kg.

Amendoim Estável nos Mercados

Os preços de amendoim pequeno e do amendoim grande, registaram uma estabilidade na semana em análise.

Contudo destaca-se uma subida de 15% no preço de amendoim pequeno na Vila de Ribáue, onde o retalhista vende-o a 42,67 Mts/kg e uma queda de 14% verificada em Milange onde o consumidor passou a pagar 30,00 Mts/kg

Fluxo de Milho nos Mercados

O mercado grossista de Xiquelene, arredores da Cidade de Maputo, continua a registar entrada de milho proveniente de Chimoio onde o preço de aquisição variou de 30,00 e 35,00 Mts a lata de 5 litros.

O mercado de Chókwè também tem registado entrada de milho produzido em Chimoio mas adquirido em Macia ao preço de 1250, 00 Mts o saco de cerca de 100Kg e durante a visita do SIMA havia naquele mercado para além do milho de Chimoio, milho de produção local, onde custou 350,00 Mts a lata de 20 litros e revendido no mercado ao preço de 400,00 Mts a lata de 20 litros e este último é usado para semente.

Na zona Centro, a Vila de Gorongosa recebeu milho dos Postos Administrativos de Nhamaze e Vunduzi, onde custou 30,00 Mts a lata de 5 litros. As cidades de Chimoio e Manica continuam a consumir milho produzido na respectiva província concretamente no Distrito de Gondola e na Localidade de Mavonde, onde custou 100,00 Mts a lata de 20 litros.

Na Província de Tete, a Cidade de Tete recebeu milho de Moatize, onde foi comprado ao preço de 120,00 Mts a lata de 20 litros, enquanto que as Vilas de Mutarara e Úlonguè (Angónia) receberam de Morrumbala na Zambézia ao preço de 120,00 Mts a lata de 20 litros.

Na Zambézia, a Cidade de Quelimane deu entrada de milho proveniente do Distrito de Ile adquirido ao preço de 80,00 Mts a lata de 20 litros. Na Cidade de Mocuba o milho à venda foi adquirido no Distrito de Lugela, enquanto que, na Vila de Milange, o mercado da Feira de Amizade tem disponível milho proveniente da localidade de Carromane, onde foi comprado ao

preço de 950 Kwachas o saco de 50 kg e revendido ao preço de 1100,00 Mts a mesma unidade.

Na zona Norte, a Cidade de Nampula está a consumir milho proveniente da Província da Zambézia (Alto Molócuè), enquanto que a Cidade de Nacala tem disponível milho de Cabo Delgado (Chiúre). Na Vila de Ribáue houve grande oferta de milho produzido nos povoados do respectivo Distrito, onde o preço de aquisição foi de 6,00 Mts/kg.

Em Cabo Delgado, o Distrito de Metuge abasteceu com milho ao mercado da Cidade de Pemba. Segundo os comerciantes, o preço de compra na zona de produção (Metuge) foi de 3,00 Mts/kg.

Em Niassa, as cidades de Lichinga e Cuamba continuam a dar entrada de milho da campanha agrícola passada e adquirido ao produtor ao preço de 120,00 Mts a lata de 20 litros.

Feijão Manteiga de Angónia e Alto Molócuè Disponível na Zona Sul

O feijão manteiga produzido em Angónia e Alto Molócuè está disponível nos mercados de: Maputo, Chókwè, Maxixe e Massinga, segundo os comerciantes o preço de aquisição variou de 20,00 a 26,00 Mts o quilograma.

Os mercados das zonas Centro e Norte tem à venda feijão manteiga produzido nas respectivas zonas de produção. Por exemplo, a Província de Tete está a consumir feijão manteiga de Angónia, na Província de Manica tem à venda feijão manteiga de Tambara e Penhalonga, a Província de Nampula recebeu de Alto Molócuè e Malema e na Província de Niassa, as cidades de Lichinga e Cuamba estão a consumir feijão manteiga de produção local.

Quadro 1a: Preço e Mudança Percentual a Nível Grossista (MT/Kg).

	PRODUTOS								
	Grão de milho branco			Feijão nhemba			Feijão manteiga/Nac.		
	Sem. ant.	Sem. rec.	Mud. %	Sem. ant.	Sem. rec.	Mud. %	Sem. ant.	Sem. rec.	Mud. %
MAPUTO	.	12.14	.	16.10	19.32	20	30.00	30.00	0
XAI-XAI	11.43	30.00	.	.
MAXIXE	31.00	27.00	-13
MASSINGA	38.32	.
NHAMATANDA	9.14
QUELIMANE	7.43	7.43	0	11.47	11.47	0	33.00	35.00	6
MILANGE	5.33	4.57	-14
NAMPULA	7.14	6.71	-6	9.06	9.06	0	28.00	30.00	7

Nota: "sem. rec." = semana recente; 'sem. ant.' = semana anterior; 'mud. %' = mudança percentual.

Quadro 1b: Preço e Mudança Percentual a Nível Grossista, Continuação (MT/Kg).

	PRODUTOS											
	Arroz corrente			Amendoim peq./Nac.			Amendoim grande			Mandioca seca		
	Sem. ant.	Sem. rec.	Mud. %	Sem. ant.	Sem. rec.	Mud. %	Sem. ant.	Sem. rec.	Mud. %	Sem. ant.	Sem. rec.	Mud. %
MAPUTO	.	.	.	26.00	24.00	-8	22.00	20.00	-9	.	.	.
XAI-XAI	.	.	.	26.00	.	.	22.00
MAXIXE	.	.	.	20.00	20.00	0	18.00	18.00	0	.	.	.
MASSINGA	.	.	.	28.73	28.73	0
NHAMATANDA
QUELIMANE	11.11	13.89	25
MILANGE
NAMPULA	6.67	7.29	9

Nota: "sem. rec." = semana recente; 'sem. ant.' = semana anterior; 'mud. %' = mudança percentual.

Quadro 2a: Preço e Mudança Percentual a Nível Produtor (MT/Kg).

	PRODUTOS								
	Grão de milho branco			Feijão nhemba			Feijão manteiga/Nac.		
	Sem. ant.	Sem. rec.	Mud. %	Sem. ant.	Sem. rec.	Mud. %	Sem. ant.	Sem. rec.	Mud. %
GORONGOSA	.	4.68
MANICA	.	5.71	27.71	.
CHIMOIO	6.86	.	.	12.08	.	.	32.33	.	.
ANGONIA	5.71	6.23	9	.	.	.	18.00	12.00	-33
RIBAUE	.	5.71
CUAMBA	7.43	5.71	-23	9.06	10.87	20	23.09	28.87	25

Nota: "sem. rec." = semana recente; 'sem. ant.' = semana anterior; 'mud. %' = mudança percentual.

Quadro 3a: Preço e Mudança Percentual a Nível de Mercado Retalhista (MT/Kg).

	PRODUTOS											
	Grão de milho branco			Farinha branca c/ farelo			Arroz corrente			Farinha de Milho Branco Sem Farelo 1ª		
	Sem. ant.	Sem. rec.	Mud. %	Sem. ant.	Sem. rec.	Mud. %	Sem. ant.	Sem. rec.	Mud. %	Sem. ant.	Sem. rec.	Mud. %
MAPUTO	13.20	12.70	-4	.	.	.	23.66	24.11	2	25.39	24.92	-2
XAI-XAI	10.48	20.00	.	.	25.00	.	.
CHOKWE	11.43	11.43	0	.	.	.	25.61	25.61	0	25.00	25.00	0
INHAMBANE	21.67	22.00	2	26.00	27.00	4
MAXIXE	11.25	10.88	-3	.	.	.	22.00	21.33	-3	20.00	20.00	0
MASSINGA	9.35	9.35	0	.	.	.	25.61	25.61	0	25.00	25.00	0
GORONGOSA	.	8.31	.	.	18.12	.	.	24.11
NHAMATANDA	10.29	20.00	.	.	25.00	.	.
MANICA	.	6.86	.	.	7.70	.	.	25.61	.	.	35.00	.
CHIMOIO	8.00	8.00	0	27.72	27.72	0	30.74	30.74	0	.	.	.
TETE	7.43	8.00	8	38.50	30.80	-20	25.61	25.61	0	25.00	25.00	0
MUTARARA	.	8.16	.	.	23.10	.	.	25.61
ANGONIA	6.23	7.79	25	23.10	23.10	0	25.00	25.00	0	30.00	30.00	0
QUELIMANE	.	.	.	12.83	12.83	0	23.91	23.91	0	25.00	25.00	0
MOCUBA	6.35	6.35	0	.	90.27
A. MOLÓCUÊ	6.86	.	.	10.27	.	.	21.96	.	.	30.00	.	.
MILANGE	7.50	4.00	-47	10.00	10.00	0	28.33	30.00	6	30.00	35.00	17
NAMPULA	8.57	8.57	0	15.40	15.40	0	20.49	20.49	0	25.00	25.00	0
RIBAUE	7.43	7.43	0	15.00	15.00	0	30.00	30.00	0	.	.	.
NACALA	5.71	5.71	0	13.17	13.00	-1	25.00	25.00	0	.	.	.
PEMBA	10.29	10.29	0	25.67	25.67	0	25.00	25.00	0	30.00	30.00	0
MONTEPUEZ	25.61	.	.	30.00	.	.
LICHINGA	6.86	6.86	0	30.80	30.80	0	.	40.98
CUAMBA	8.57	8.57	0	19.25	13.69	-29	.	25.00

Nota: "sem. rec." = semana recente; "sem. ant." = semana anterior; "mud. %" = mudança percentual.

Quadro 3b: Preço e Mudança Percentual a Nível de Mercado Retalhista (MT/Kg).

	PRODUTOS											
	Feijão nhemba			Feijão manteiga/Nac.			Amendoim peq./Nac.			Amendoim grande		
	Sem. ant.	Sem. rec.	Mud. %	Sem. ant.	Sem. rec.	Mud. %	Sem. ant.	Sem. rec.	Mud. %	Sem. ant.	Sem. rec.	Mud. %
MAPUTO	16.42	17.05	4	32.08	32.70	2	26.77	26.28	-2	24.65	23.72	-4
XAI-XAI	23.00	.	.	35.00	.	.	30.00	.	.	27.00	.	.
CHOKWE	.	30.19	.	57.74	57.74	0	37.93	37.93	0	.	.	.
INHAMBANE	25.58	27.17	6	54.44	.	.	33.19	33.19	0	29.11	29.11	0
MAXIXE	45.29	40.96	-10	39.40	41.60	6	21.90	23.70	8	17.59	18.26	4
MASSINGA	24.58	25.00	2	35.86	44.12	23	32.16	33.89	5	.	.	.
GORONGOSA	.	28.42	.	.	40.76	.	.	28.09	.	.	28.75	.
NHAMATANDA	15.10	.	.	34.64	.	.	37.93	.	.	38.81	.	.
MANICA	.	24.15	.	.	24.31	.	.	26.62	.	.	28.75	.
CHIMOIO	22.95	22.95	0	51.96	51.96	0	44.25	44.25	0	43.98	43.98	0
TETE	18.12	24.15	33	28.87	28.87	0	31.61	31.61	0	28.46	28.46	0
MUTARARA	.	19.89	.	.	34.64
ANGONIA	.	.	.	28.87	28.87	0
QUELIMANE	12.08	12.08	0	38.49	38.49	0	25.28	25.28	0	.	.	.
MOCUBA	19.61	18.58	-5	30.00	30.00	0	42.14	42.14	0	.	.	.
A. MOLÓCUÊ	10.74	.	.	35.00	.	.	44.25	.	.	38.05	.	.
MILANGE	25.00	20.00	-20	40.00	40.00	0	.	28.00	.	35.00	30.00	-14
NAMPULA	14.49	15.53	7	46.19	46.19	0	25.28	25.28	0	.	.	.
RIBAUE	.	.	.	40.00	40.00	0	37.18	42.67	15	40.66	.	.
NACALA	10.00	6.00	-40	40.00	38.33	-4	15.00	15.33	2	.	.	.
PEMBA	20.13	20.13	0	40.00	40.00	0	.	.	.	21.56	21.56	0
MONTEPUEZ	.	.	.	40.00	25.87	.	.
LICHINGA	24.15	24.15	0	.	41.57	43.12	43.12	0
CUAMBA	24.15	24.15	0	32.08	32.08	0

Nota: "sem. rec." = semana recente; "sem. ant." = semana anterior; "mud. %" = mudança percentual.

Quadro 3c: Preço e Mudança Percentual a Nível de Mercado Retailista, Continuação (MT/Kg).

	PRODUTOS														
	Farinha de trigo nac.			Óleo avulso nacional			Óleo avulso importado			Açúcar castanho/Nac			Açúcar castanho/Imp		
	Sem. ant.	Sem. rec.	Mud. %	Sem. ant.	Sem. rec.	Mud. %	Sem. ant.	Sem. rec.	Mud. %	Sem. ant.	Sem. rec.	Mud. %	Sem. ant.	Sem. rec.	Mud. %
MAPUTO	24.54	24.09	-2	45.00	45.00	0	.	.	.	26.04	26.53	2	.	.	.
XAI-XAI	20.00	.	.	60.00	23.00
CHOKWE	35.00	35.00	0	85.71	85.71	0	.	.	.	25.00	25.00	0	.	.	.
INHAMBANE	20.00	20.00	0	55.67	55.00	-1	60.00	60.00	0	18.00	22.00	22	.	.	.
MAXIXE	20.00	20.00	0	45.00	45.00	0	56.67	55.00	-3	21.00	21.00	0	.	.	.
MASSINGA	20.00	20.00	0	60.00	60.00	0	.	.	.	22.00	22.00	0	.	.	.
GORONGOSA	.	20.00	.	.	50.00	23.00
NHAMATANDA	19.00	.	.	50.00	22.00
MANICA	.	30.00	.	.	50.00	.	.	.	60.00	.	25.00
CHIMOIO	.	.	.	50.00	50.00	0	55.00	55.00	0	25.00	25.00	0	.	.	.
TETE	22.00	20.00	-9	48.00	43.00	-10	.	.	.	25.00	25.00	0	.	.	.
MUTARARA	.	20.00	.	.	53.33
ANGONIA	20.00	20.00	0	66.67	66.67	0	.	.	.	25.00	25.00	0	.	.	.
QUELIMANE	19.00	19.00	0	.	.	.	45.00	45.00	0	22.50	22.50	0	.	.	.
MOCUBA	17.00	17.00	0	48.00	48.00	0	.	.	.	22.00	22.00	0	.	.	.
A. MOLÔCUÊ	21.00	.	.	80.00	30.00
MILANGE	20.00	20.00	0	50.00	50.00	0	.	.	.	23.00	22.00	-4	23.00	.	.
NAMPULA	.	.	.	40.00	40.00	0	.	.	.	30.00	30.00	0	.	.	.
RIBAUE	.	.	.	66.67	66.67	0	.	.	.	30.00	30.00	0	.	.	.
NACALA	30.00	30.00	0	50.00	50.00	0	.	.	.	40.00	41.67	4	.	.	.
PEMBA	23.00	23.00	0	40.00	40.00	0	.	.	.	40.00	40.00	0	.	.	.
MONTEPUEZ	20.00	.	.	50.00	30.00
LICHINGA	23.00	24.00	4	49.00	49.00	0	.	.	.	23.00	23.00	0	.	.	.
CUAMBA	20.00	22.00	10	50.00	50.00	0	50.00	50.00	0	.	27.00

Nota: "sem. rec." = semana recente; "sem. ant." = semana anterior; "mud. %" = mudança percentual. Os preços dos óleos estão em Mtn/L.

Quadro 3d: Preço e Mudança Percentual a Nível de Mercado Retailista (MTn/Kg).

	PRODUTOS														
	Mandioca seca			Mandioca fresca			Batata doce			Batata reno nacional			Batata reno importada		
	Sem. ant.	Sem. rec.	Mud. %	Sem. ant.	Sem. rec.	Mud. %	Sem. ant.	Sem. rec.	Mud. %	Sem. ant.	Sem. rec.	Mud. %	Sem. ant.	Sem. rec.	Mud. %
MAPUTO	8.35	9.93	19	.	.	.	30.00	25.00	-17
CHOKWE	20.00	20.00	0
INHAMBANE	.	.	.	7.14	7.89	11	30.00	.	29.33	30.00	2
MAXIXE	.	.	.	5.90	5.42	-8	9.14	30.00	30.00	0
MASSINGA	.	.	.	5.83	4.21	-28	40.00	40.00	0
GORONGOSA	20.00
NHAMATANDA	.	.	.	7.88	.	.	5.64
MANICA	20.00	10.74	.
CHIMOIO	.	.	.	8.23	6.45	-22	6.45	6.90	7	35.00	35.00	0	.	.	.
TETE	.	.	.	11.25	.	.	10.00	10.00	0	25.00	10.00	-60	.	.	.
MUTARARA	30.00
ANGONIA	.	.	.	4.36	5.56	28	4.42	4.84	10	7.72	10.00	29	.	.	.
QUELIMANE	19.33	20.00	3	.	.	.
MOCUBA	6.25	6.39	2	6.67	6.67	0	6.00	6.13	2	35.00	35.00	0	.	.	.
A. MOLÔCUÊ	11.11	.	.	4.17	.	.	3.57	.	.	25.00
MILANGE	.	.	.	7.11	5.71	-20	7.11	.	.	10.00	20.00	100	.	.	.
RIBAUE	6.00	20.00
NACALA	.	10.00	.	.	10.00	30.00
PEMBA	4.00	4.00	0	30.00	30.00	0	.	.	.
MONTEPUEZ	30.00
LICHINGA	.	.	.	10.00	10.00	0	10.00	15.00	50	10.00
CUAMBA	.	.	.	6.25	8.38	34	12.50	6.31	-50	15.00	15.00	0	.	.	.

Nota: "sem. rec." = semana recente; "sem. ant." = semana anterior; "mud. %" = mudança percentual.

**Quadro 4b: Quantidade do Produto Disponível Para a Compra/Venda no Mercado
Grossista e Mudança Percentual Desde a Semana Anterior (Kg).**

		Semana anterior	Semana recente	Mud. %
MAPUTO	Grão de milho branco	.	36190	.
	Feijão nhemba	25890	20553	-21
	Feijão manteiga/Nac.	80650	70550	-13
	Amendoim peq./Nac.	49550	42200	-15
	Amendoim grande	11850	20500	73
	Amendoim peq./Imp.	37650	41100	9
MAXIXE	Feijão manteiga/Nac.	86900	177500	104
	Amendoim peq./Nac.	130750	112000	-14
	Amendoim grande	79600	39900	-50
	Amendoim pequeno c/ casca	10013	1015	-90
MASSINGA	Feijão manteiga/Nac.	.	594	.
	Amendoim peq./Nac.	13126	12475	-5
	Amendoim pequeno c/ casca	8198	4204	-49
QUELIMANE	Grão de milho branco	22500	8900	-60
	Feijão nhemba	568	1987	250
	Feijão manteiga/Nac.	7225	6235	-14
	Mandioca seca	411	1269	208
	Amendoim pequeno c/ casca	1060	4835	356
NAMPULA	Grão de milho branco	5390	4130	-23
	Feijão nhemba	284	331	17
	Feijão manteiga/Nac.	3266	1781	-45
	Mandioca seca	912	2160	137
MILANGE	Grão de milho branco	42500	134050	215

Quadro 6: Preços Regionais e Internacionais de Grão de Milho, Trigo, Girassol e Soja.

Produto	Qualidade	Local	Preço FOB	Data
Milho	Branco	Randfontein	1143,00 Rd/TM	24 de Março de 2010
Milho	Amarelo	Randfontein	1179,00 Rd/TM	24 de Março de 2010
Trigo		Randfontein	2119,00 Rd/TM	02 de Março de 2010
Girassol		Randfontein	3259,00 Rd/TM	24 de Março de 2010
Soja		Randfontein	2540,00 Rd/TM	24 de Março de 2010

Fonte: SAFEX, compilado pelo SIMA.

Quadro 7: Taxas de Câmbio em Vigor no dia 30 de Março de 2010

Moeda	Dólar Americano	Rand Sul Africano	Dólar Zimbabweano	Kwacha Malawiano	Kwacha Zambiano
	Meticais por Unidades de Moeda		Meticais por 1000 Unidades de Moeda		
Venda (Mts)	28,47	3,91	75,18	191,72	6,14

Fonte: Banco de Moçambique, Boletim nº 061/10.

Quadro 8: Preços Regionais e Internacionais do Mercado de Futuro de Grão de Milho e Girassol

PRODUTO	CONTRATO	MERCADO	PREÇO	DATA
Milho Amarelo	Maio 2010	CBOT (Chicago)	139,76 USD/TM	08.Abril.2010
		SAFEX (Randfontein - A. Sul)	1150,00 Rd/TM	08.Abril.2010
	Julho 2010	CBOT (Chicago)	144,09 USD/TM	08.Abril.2010
		SAFEX (Randfontein - A. Sul)	1157,00 Rd/TM	08.Abril.2010
Milho Branco	Maio 2010	SAFEX (Randfontein - A. Sul)	1086,00 Rd/TM	08.Abril.2010
	Julho 2010	SAFEX (Randfontein - A. Sul)	1079,00 Rd/TM	08.Abril.2010
Trigo	Maio 2010	SAFEX (Randfontein - A. Sul)	2145,00 Rd/TM	08.Abril.2010
	Julho 2010	SAFEX (Randfontein - A. Sul)	2130,00 Rd/TM	08.Abril.2010
Girassol	Maio 2010	SAFEX (Randfontein - A. Sul)	3340,00 Rd/TM	08.Abril.2010
	Julho 2010	SAFEX (Randfontein - A. Sul)	3415,00 Rd/TM	08.Abril.2010
Soja	Maio 2010	SAFEX (Randfontein - A. Sul)	2507,00 Rd/TM	08.Abril.2010
		CBOT (Chicago)	353,11 USD/TM	08.Abril.2010
	Julho 2010	SAFEX (Randfontein - A. Sul)	2558,00 Rd/TM	08.Abril.2010
		CBOT (Chicago)	349,08 USD/TM	08.Abril.2010

Fonte: SAFEX, compilado pelo SIMA.

O que são Preços de Futuro? Os preços de futuro de um determinado produto são preços acordados no "presente" para a compra e venda desse produto numa data futura, e resultam de uma série de prognósticos feitos pelos operadores dos mercados de futuro sobre as condições do mercado na data da compra e venda. Os preços de futuro são, portanto, o melhor prognóstico sobre o preço (do produto) que será praticado no mercado naquela data futura.